CITTA' DI RACCONIGI

PROVINCIA DI CUNEO

LEGGE REGIONALE DEL PIEMONTE DEL 5/12/1977 N. 56

VARIANTE GENERALE AL P.R.G.C.

PROGETTO DEFINITIVO

Progetto preliminare aggiornato: delibera del C.C. n. 6 del 15-03-2004

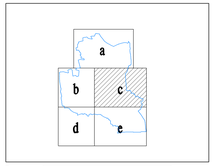

Progetto

STUDIO MELLANO ASSOCIATI
ARCHITETTURA URBANISTICA
Via Monachel, 36 - 10121 TORINO

Il Sindaco — Gianpiero Brunetti
L' Assessore all' Urbanistica — Giacomo Rosso
Il Segretario Generale — Paolo Flesia
Il Responsabile del procedimento — Piergiorgio Tuninetti

giugno 2015

TAV AT7/lc

INDAGINI DELLO STATO DI FATTO
ANALISI DEL TESSUTO EDIFICATO

INDIVIDUAZIONE DI AREE A IMPIANTO URBANISTICO OMOGENEO

Aggiornamento cartografico: 2013 — Scala 1:5000

LEGENDA

Confine Comunale

I luoghi dell'abitato

L'ambito urbano

- Il tessuto storico
- Il tessuto di edilizia mono-bifamiliare
- Il tessuto di edilizia plurifamiliare

L'ambito agricolo

- Insediamenti di impianto tradizionale
- Insediamenti di impianto recente

I luoghi del lavoro

L'ambito urbano

- Complessi commerciali e terziari
- Ambiti produttivi a tipologia industriale
- Ambiti misti a prevalenza artigianale

L'ambito agricolo

- Ambiti produttivi agricoli di impianto recente

I LUOGHI DELL'ECCELLENZA

- L'area del Castello e del Parco di Racconigi
- L'area dell'ex-ospedale psichiatrico
- Nucleo di impianto originario
- "Ex Cascine Savoia" e "Cascine vecchie"(insediamenti rurali a matrice tradizionale)
- Complessi edificati e tipologie nodali

I Servizi e le attrezzature

- Servizi pubblici esistenti ed attuati
  a - Attrezzature v - Verde
  p - Parcheggi i - Istruzione
- Attrezzature per la fornitura di servizi tecnologici (Enel, VvF, Italgas, Telecom...)
- Aree riservate alle funzioni ferroviarie in attivita'
- Attrezzature private per lo svago ed il tempo libero
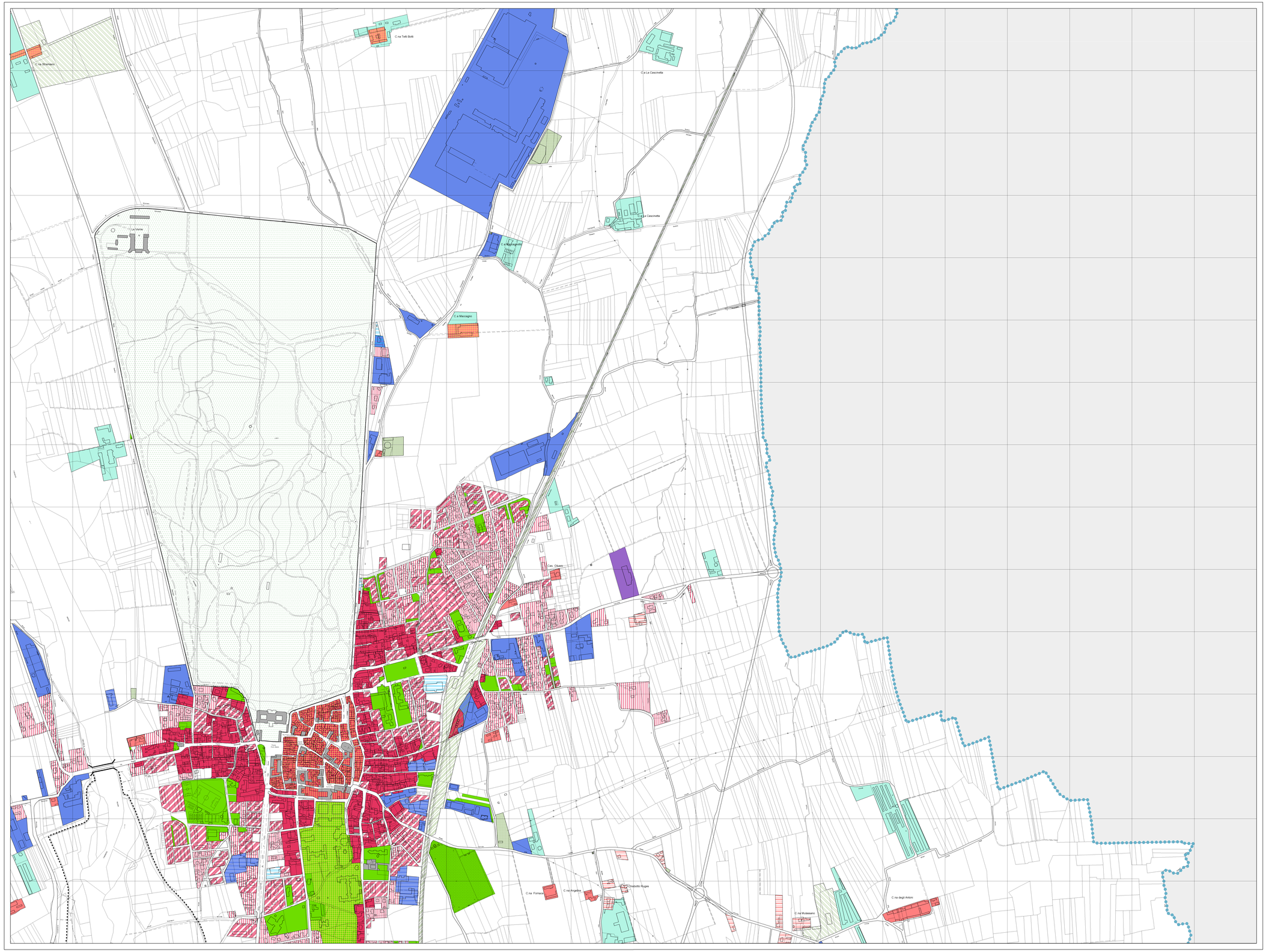
Difese spondali