Mappatura dei punti di interesse dell'itinerario: punti di accoglienza turistica, servizi ai ciclisti, aree di sosta

2Ruote·2Regge

ID	NOME	CATEGORIA	COMUNE	TESTO	SITO
1	**sede ex setifico Manissero**	Lavoro dell'uomo	Racconigi	Racconigi fu a partire dal '400 e fino allo scorso secolo un importante centro per la produzione di filati di seta. Il boom si ebbe nel corso del '6-700 quando Racconigi divenne un leader europeo della filatura: la popolazione raddoppiò e la città si riprogettò assumendo l'aspetto che ha oggi. E' ancora possibile individuare alcuni dei setifici storici della città. Uno di questi si trova nella via principale di accesso al Castello: ex setificio Manissero, edificio in cui oggi sorge una banca.	
2	**Caseificio Luca Chicco**	Lavoro dell'uomo/Famiglie/Sapori		Allevamento di bufale e caseificio. La cascina è aperta al pubblico per visite ed è possibile acquistare nel punto vendita	http://chiccoluca.it/
3	**Agriturismo Antico Casale Appendino**	sapori	Carmagnola	agriturismo che propone ricette tipiche piemontesi	
4	**Agriturismo La Benvenuta**	sapori	Carmagnola	agriturismo che propone ricette tipiche piemontesi e fritto misto	http://www.agriturismolabenvenu
5	**Borgata Tetti Cavallotti**	sapori	Piobesi Torinese	Borgo tipico della campagna piemontese in cui è possibile trovare due antichi forni. I forni vengono riaccesi in occasione della festa del pane che si tiene nel mese di settembre	
6	**Cascina Fontanacervo**	sapori	Villastellone	Cascina che produce latte e formaggio, possibilità di acquistare nel punto vendita della cascina.	http://www.fontanacervo.it/
7	**Cascina Bricco**	sapori/famiglia	Carmagnola	Cascina didattica con produzione latte e formaggi con punto ristoro e vendita. Possibilità di vedere gli animali della fattoria.	http://www.cascinabriccovillois.it/
8	**Gelateria Contadina**	sapori/famiglia	Villastellone	Gelateria e vendita prodotti caseari. Il latte usato per le produzioni è il latte nobile (in distribuzione fuori dal negozio), il latte cioè prodotto dalle mucche che mangiano solo erba e nessun tipo di mangime.	http://www.roseleto.it/
9	**Scuola d'Alta Cucina**	sapori	Piobesi Torinese	Scuola Internazionale di Cucina che ha sede nel parco del centro di Piobesi Torinese	http://ifse.it/

COMUNE di RACCONIGI
Provincia di Cuneo
Data: 8.11.16
Prot. N.: 17335

10	**Sagra del peperone**	sapori	Carmagnola	sagra in cui si 'celebra' il peperone di Carmagnola con eventi, mercatini, concerti e feste in piazza. A settembre	
11	**Sagra del ciapinabò**	sapori	Carignano	sagra in cui si 'celebra' il tubero che viene usato nella bagna cauda, festa in piazza e mercatini con possibilità di assaggiare ricette con il ciapinabò. A ottobre.	
12	**Sagra delle rane fritte**	sapori	Villastellone	festa del paese che si festeggia dopo carnevale	
13	**Bar Vigna**	famiglie	Carmagnola	bar presente nel Parco Vigna con rastrelliere	
14	**Terzano Cicli**	ciclisti	Carmagnola	ciclista disponibile a prevedere il noleggio bici su Carmagnola	
15	**Parco del centro cittadino**	famiglie	Piobesi Torinese	parco nel centro del paese con platani secolari, presenza di panchine per sosta	
16	**Centro cicogne e ciclofficina**	famiglie	Racconigi	oasi per la reintroduzione della cicogna in Italia, area sosta con bar ristorante e ciclofficina disponibile anche nei fine settimana	http://www.cicogneracconigi.it/
17	**Area di sosta attrezzata**	famiglie	Villastellone	parco cittadino con bagni, panchine e giochi per i bambin	
18	**Cascina Cà Lo Re**	famiglie	Villastellone	cascina fattoria didattica con parco giochi gonfiabili	http://www.lacascinadilore.com/
19	**Museo di Cultura popolare e contadina**	famiglie	Villastellone	Museo che conserva circa 5000 oggetti e attrezzi legati alla vita contadina	http://www.comune.villastellone.t
20	**Azienda agricola Mario Bordese**	sapori	Racconigi	L'azienda agricola Mario Bordese produce salumi e insaccati e ha sede all'interno della Cascina Migliabruna Nuova a Racconigi	
21	**Ciclista Groppo**	ciclisti	Carmagnola	ciclista disponibile a prevedere il noleggio bici su Carmagnola	

REGIONE PIEMONTE

COMUNE DI RACCONIGI

COMUNE DI CARMAGNOLA

COMUNE DI CARIGNANO

COMUNE DI VILLASTELLONE

COMUNE di RACCONIGI
Provincia di Cuneo
Data: 8.11.16
Prot. N.: 17335

2Ruote·2Regge

Da Racconigi a Stupinigi in bici.
Castelli, boschi e granai.

Percorso 'lavoro dell'uomo'

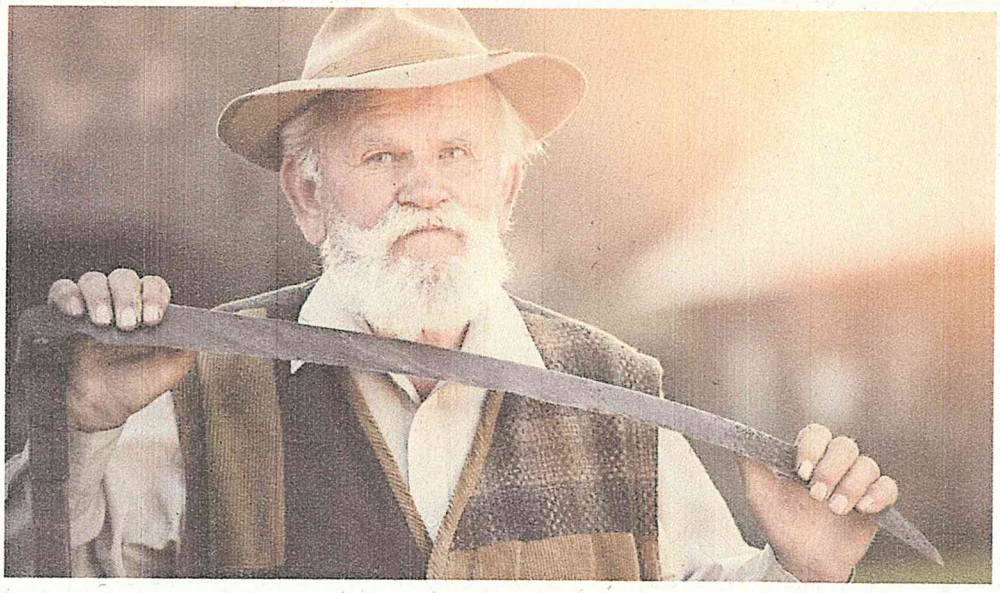

Pedalare per divertirsi, questo sempre. Ma anche per osservare quello che ci circonda e per scoprire come l'uomo ha agito sul territorio, come ha faticato, ha costruito, trasformato, prodotto.
Il percorso '**il lavoro dell'uomo**' parte da Racconigi dove è ancora possibile avvicinarsi ad alcuni palazzi che furono sede di importanti setifici. Racconigi fu infatti – a partire dal '400 e per i quattro secoli successivi – fu un importantissimo **centro per la produzione della seta** con 33 filatoi e circa 4000 addetti.
Da Racconigi si può pedalare verso Caramagna e qui, poco dopo aver attraversato la ferrovia, sarà impossibile non notare '**I Grandi Magazzini**', l'enorme costruzione in calcestruzzo che serve a **stoccare granaglie e farine**.
A Carmagnola, dove si giunge attraversando il Bosco del Merlino e incontrando alcune cascine tipiche piemontesi, ci si avvicina ad un altro filato di origine naturale: la **canapa**. Visitando il Museo si scopre che lo sviluppo agricolo della città di Carmagnola si è basato per decenni sulla coltivazione della canapa.
E poi il percorso vi condurrà verso Carignano e verso Piobesi. Si attraversa il fiume, prima per entrare in Carignano, poi sulla strada del ritorno pedalando da Piobesi verso Carmagnola. L'acqua e la fitta rete di *bialere* e mulini hanno rappresentato e rappresentano ancora oggi una risorsa indispensabile per l'attività umana e le coltivazioni di questo territorio. Facendo una breve deviazione dal percorso sarà possibile osservare il **partitore idraulico** che regola in flusso del torrente Oitana. Rientrando verso Carmagnola sarà interessante pedalare nell'area protetta del Po Morto e dei laghi di cava situati ai margini della Lanca di San Michele. Qui è sarà possibile fermarsi per osservare come le **cave** hanno trasformato il paesaggio naturale.

PERCORSO 'LAVORO DELL'UOMO'
Km 35

La Marca delle due province
PROGETTAZIONE RETE PERCORSI CICLOTURISTICI,
ASSE III "RIQUALIFICAZIONE TERRITORIALE"
Programma attuativo regionale
PAR/FSC 2007-2013 -
Programmi Territoriali Integrati

Progetto a cura di:
Studio Mellano Associati
DAStU - Politecnico di Milano
iMpronta
arch. Danilo Odetto

Promozione dei percorsi a cura di:
cicloturismo.piemonte.it

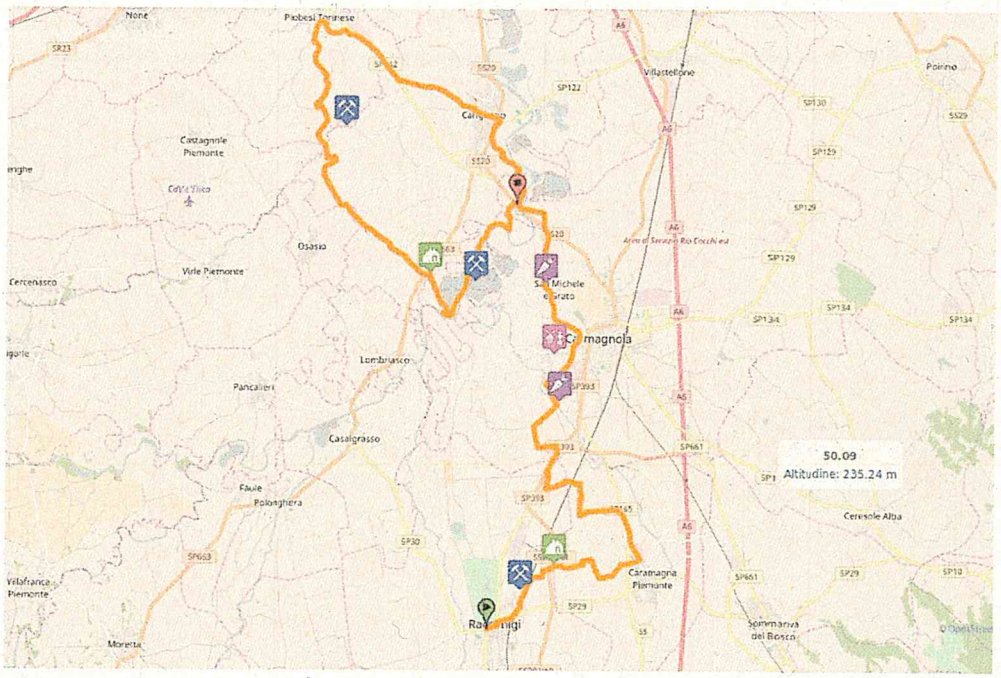
Piobesi Torinese
Villastellone
Poirino
Castagnole Piemonte
Osasio
Virle Piemonte
Cercenasco
Lombriasco
Pancalieri
Casalgrasso
Faule
Polonghera
Ceresole Alba
Caramagna Piemonte
Sommariva del Bosco
Moretta
50.09
Altitudine: 235.24 m

REGIONE PIEMONTE

COMUNE DI RACCONIGI

COMUNE DI CARMAGNOLA

COMUNE DI CARIGNANO

COMUNE DI VILLASTELLONE

COMUNE DI PIOBESI

COMUNE di RACCONIGI
Provincia di Cuneo
Data: 8.11.16
Prot. N.: 17335

2Ruote·2Regge

Da Racconigi a Stupinigi in bici.
Castelli, boschi e granai.

Percorso 'Famiglie'

PERCORSO 'FAMIGLIE'
Km 35

La Marca delle due province
PROGETTAZIONE RETE PERCORSI CICLOTURISTICI,
ASSE III "RIQUALIFICAZIONE TERRITORIALE"
Programma attuativo regionale
PAR/FSC 2007-2013 -
Programmi Territoriali Integrati

Progetto a cura di:
Studio Mellano Associati
DAStU - Politecnico di Milano
iMpronta
arch. Danilo Odetto

Promozione dei percorsi a cura di:
cicloturismo.piemonte.it

Siamo a Racconigi, il Castello è maestoso e i giardini che si sviluppano al suo interno eleganti. Sarà facile sentirsi dei principi a cavallo...della propria bicicletta. Ad appena 3 chilometri dalla Residenza dei Savoia si raggiunge - percorrendo un pezzo di pista ciclabile - il **Centro Cicogne**. Indovinate di chi sono quei grandi nidi lassù?
Si continua a pedalare nella campagna piemontese dove le cascine e i granai non mancano. Si entra a **Carmagnola**. Qualcuno è già stanco? La sosta può essere al **Parco Vigna**. Se invece energia e curiosità abbondano qui a Carmagnola si potrà scegliere se visitare il **Museo di Storia Naturale** (all'interno del Parco Vigna) oppure l'**Ecomuseo della Cultura e della Lavorazione della Canapa** che si trova in una traversa di Via del Porto, prima di arrivare al Parco Vigna.
Proseguite il vostro giro in bici in direzione della Borgata San Grato e San Michele. Se volete, pedalando lungo una tranquilla pista ciclabile, potete prevedere una deviazione verso **Cascina Bricco** dove sono ospitati numerosi animali della fattoria e dove è possibile assaggiare un buon agri-gelato.
Di nuovo in sella, verso **Villastellone**. Prima di raggiungere il centro abitato si attraversa un magico viale alberato di pioppi cipressini e si raggiunge **Borgo**

Cornalese: la villa, il parco, la chiesa e un antico mulino. Siamo entrati in una favola?
Continuate a pedalare lasciando il borgo alle vostre spalle.
Si arriva a Villastellone : il piccolo centro abitato vi accoglierà con la sua piazza dove troverete il **Museo di Cultura Popolare e Contadina.**
Per concludere il vostro tour potete prevedere una sosta o un pic-nic nel parco di Via Levà (a due passi dalla piazza centrale) dove potete parcheggiare le vostre bici. L'area è attrezzata con giochi, fontana e i bagni pubblici.
Prima di ripartire percorrendo il giro al contrario potete premiarvi con l'assaggio di un gelato davvero speciale, quello della **Gelateria Contadina** che produce il suo gelato con il latte nobile delle mucche che pascolano felici sui prati della Cascina Rosoleto, sempre qui a Villastellone in direzione Poirino. Un'azienda che ha una storia che vale la pena di conoscere.

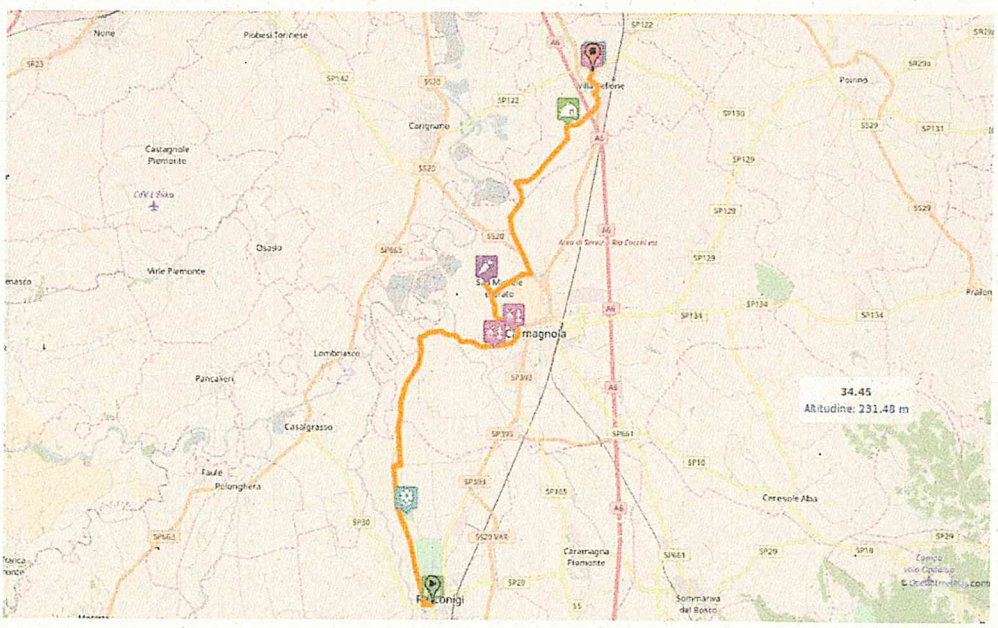

REGIONE PIEMONTE

COMUNE DI RACCONIGI

COMUNE DI CARMAGNOLA

COMUNE DI CARIGNANO

COMUNE DI VILLASTELLONE

COMUNE DI PIOBESI

COMUNE di RACCONIGI
Provincia di Cuneo
Data: 8.11.16
Prot. N.: 17335

2 Ruote · 2 Regge

Da Racconigi a Stupinigi in bici.
Castelli, boschi e granai.

Percorso 'Sapori'

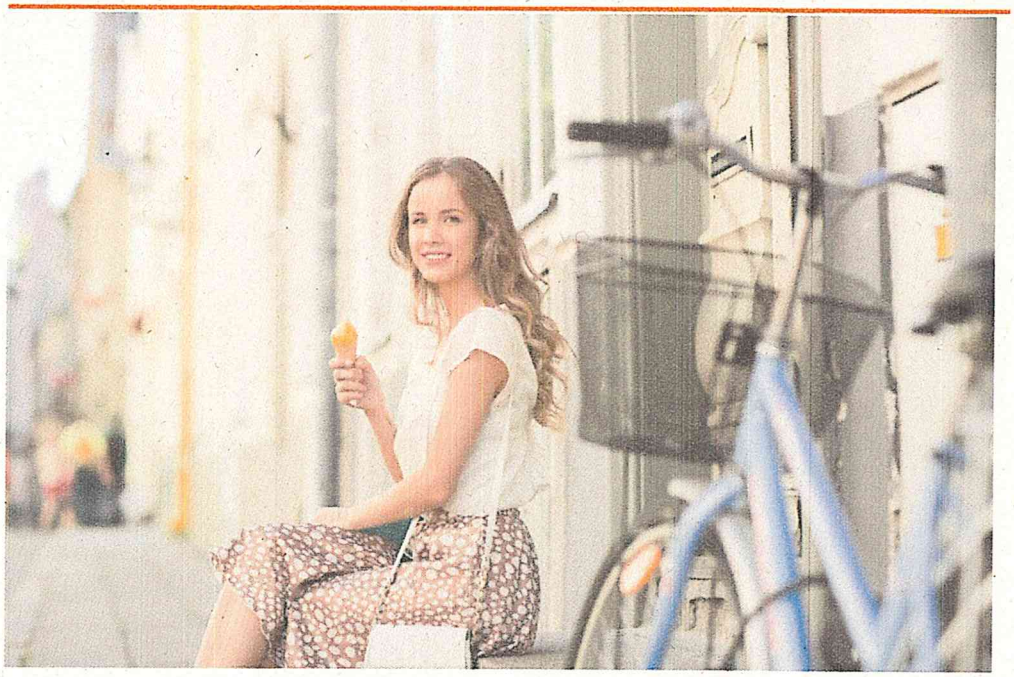

PERCORSO 'SAPORI'
Km 35

La Marca delle due province
PROGETTAZIONE RETE PERCORSI CICLOTURISTICI,
ASSE III "RIQUALIFICAZIONE TERRITORIALE"
Programma attuativo regionale
PAR/FSC 2007-2013 -
Programmi Territoriali Integrati

Progetto a cura di:
Studio Mellano Associati
DAStU - Politecnico di Milano
iMpronta
arch. Danilo Odetto

Promozione dei percorsi a cura di:
cicloturismo.piemonte.it

Può un percorso ciclabile far venire l'acquolina in bocca?
Con '2 Ruote 2 Regge' sì, è possibile!
Il giro in bici che ti proponiamo parte dal centro di **Racconigi** e raggiunge **Carmagnola** attraversando il Bosco di Merlino a Caramagna e la Borgata Oia di Racconigi. A Carmagnola il percorso ti permetterà di passare davanti all'**Azienda Agricola Luca Chicco** che da anni trasforma il latte delle bufale. Parcheggia la bici, fai due passi nella cascina, visita il punto vendita e se puoi fermati a chiacchierare con il titolare della cascina: sono tante le curiosità legate a questa sua attività. Se pedali a Carmagnola tra agosto e settembre fai spazio nel cestino della bici per riempirlo dei famosissimi (e gustosissimi) peperoni di Carmagnola.
Lasciamo il centro abitato e puntiamo verso est, direzione Poirino per passare davanti all'**Abbazia di Casanova**. Da qui sarà un attimo per arrivare a **Villastellone**. Prima di arrivare nel centro di Villastellone si incontra la **Cascina Fontanacervo** che produce formaggi e yogurt dal latte della mucche
E ora di una sosta e nel centro di Villastellone c'è quello che fa per te. Una piazza e a due passi dalla piazza la **Gelateria Contadina**. Ti consigliamo di assaggiare questo gelato, mentre lo gusti potrai capire la storia di Claudia, della sua famiglia e della Cascina Roseleto. La loro scelta - coraggiosa - è stata quella di tornare a produrre il latte come si produceva una volta. Niente mangime per le mucche, solo erba e fieno. Costa di più, il latte prodotto da ciascuna mucca è circa la metà...ma lo senti il gusto di questo gelato?
Di nuovo in sella, direzione Carignano attraversando Borgo Cornalese.
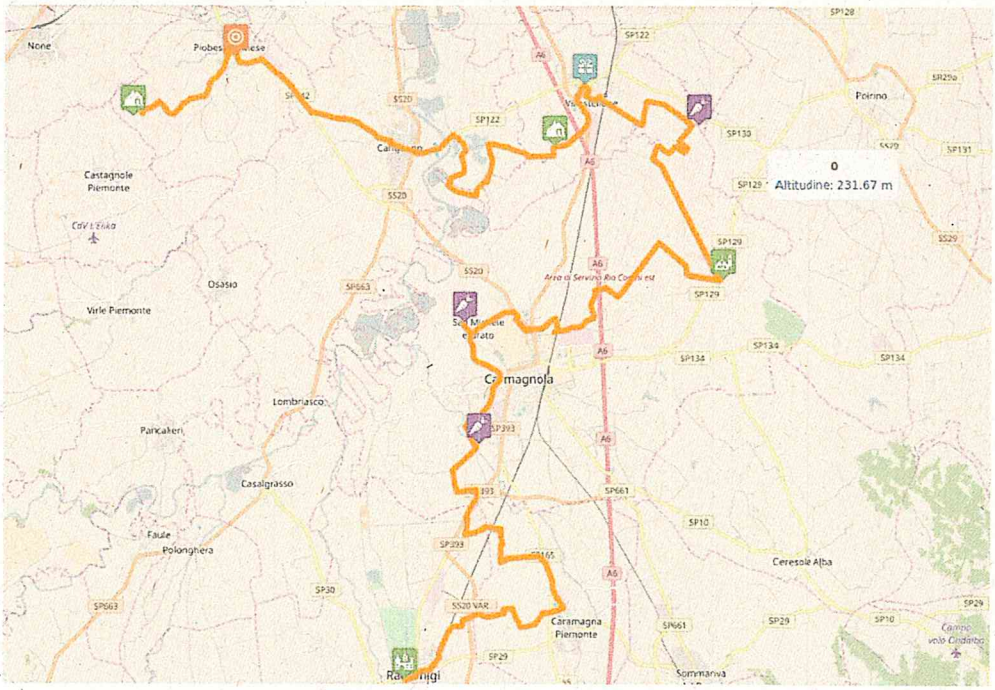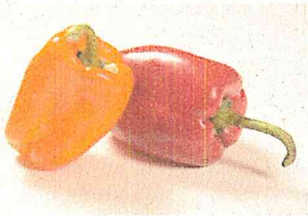
A Carignano ad inizio ottobre si tiene la sagra del Helianthus tuberosus...del **Topinambur** o **Ciapinabò** in piemontese, ingrediente fondamentale nell'assortimento di verdure che accompagna la "Bagna caôda".
Da Carignano si pedala verso **Piobesi** dove, nel centro del paese, troverai un bel parco con ippocastani secolari. Proprio in questo parco vi è la sede della Italian Food Style Education la Scuola Internazionale di Alta Cucina. Chissà se nella scuola si studia anche come preparare il dolce tipico di Piobesi. Si chiama **Cariton** e si presenta come una focaccia piatta; è un dolce autunnale preparato con la pasta per il pane ricoperta di zucchero ed è ripieno di uva e uva fragola. Con molta probabilità il dolce era legato ai 'pani della carità' che la Chiesa e le Confraternite elargivano ai poveri in occasione di festività o feste patronali. A fine settembre a Piobesi c'è la Festa del Pane. Puoi pedalare fino al borgo rurale **Tetti Cavalloni** dove troverai un forno antico di borgata che viene riacceso proprio in occasione di questa festa. Assaggiare un buon pezzo di pane cotto nel forno a legna sarà il modo migliore per concludere il percorso dei sapori di 2 Ruote 2 Regge.