



Regione Piemonte  
Provincia di Cuneo  
Comune di Racconigi

Legge Regionale Piemonte del 5/12/1977 n. 56 e s.m.i.

## VARIANTE GENERALE AL P.R.G.C.

Progetto Preliminare aggiornato: delibera del C.C. n° 6 del 15/03/2014

Progetto definitivo adottato con D.C.C. n° 19 del 23/06/2015

## PROGETTO DEFINITIVO MODIFICATO a seguito delle osservazioni Regionali

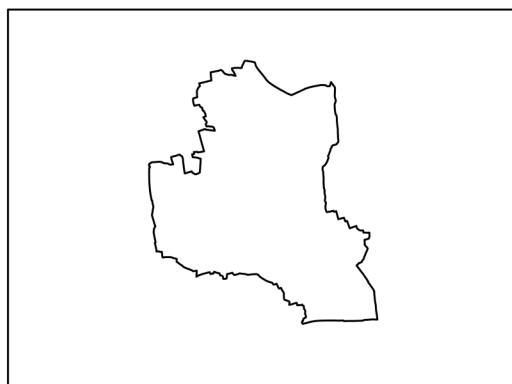

Progetto:

**STUDIO MELLANO ASSOCIATI**  
ARCHITETTURA URBANISTICA  
Cao Moncalieri, 56 - 10133 TORINO

IL SINDACO

(Gianpiero Brunetti)

IL SEGRETARIO GENERALE

(Giuseppe Francesco Tocci)

L'ASSESSORE ALL'URBANISTICA

(Giacomo Rosso)

IL RESPONSABILE DEL

PROCEDIMENTO

(Piergiorgio Tuninetti)

Consulente per la V.A.S.:

ing. Antonio Pierro

Consulente aspetti geologici.:

dott. geol. Paolo Barilla

Progetto:

**STUDIO MELLANO ASSOCIATI**  
ARCHITETTURA URBANISTICA  
Cao Moncalieri, 56 - 10133 TORINO

Consulente per la V.A.S.:

ing. Antonio Pierro

Consulente aspetti geologici.:

dott. geol. Paolo Barilla

TITOLO ELABORATO:

**VALORI LIMITAZIONI  
E VINCOLI**  
Documentazione fotografica  
delle emergenze architettoniche  
ed ambientali

NUMERO ELABORATO:

**AT2/3**



## Vincoli limitazioni e valori

### Documentazione fotografica delle emergenze architettoniche-ambientali

Il presente elaborato contiene la schedatura analitica delle emergenze architettoniche e ambientali localizzate con univoca numerazione sull'allegato tecnico AT2/2.

Ogni scheda fornisce la localizzazione cartografica con l'individuazione dei punti di ripresa fotografica, la denominazione del bene o delle aree, nonché una documentazione fotografica che illustra lo stato di conservazione attuale.

Ogni scheda riporta, inoltre, l'indicazione del tipo di segnalazione di interesse o della tipologia di vincolo come desumibile dalle indagini condotte e dagli atti documentali disponibili presso il Comune di Racconigi. In ogni caso per la determinazione esatta della classificazione o della presenza dello stato dei vincoli si rimanda e si dovrà far riferimento agli atti originali emessi dalla Soprintendenza e a quelli oggetto di apposita notifica alle proprietà interessate.

Si riporta un elenco delle emergenze architettoniche e ambientali suddivise per tipologia di vincolo/segnalazione:

#### 1) Insediamenti urbani

L'intero ambito del centro storico classificato in zona A1 "*insediamenti urbani a carattere ambientale*" è individuato come insediamento urbano avente carattere storico documentario.

All'interno di esso sono puntualmente individuati gli edifici e i monumenti segnalati di carattere storico-artistico ai sensi dell'art. 24 comma 1, punto 2) della medesima LR;

#### 2) Nuclei minori, monumenti ed edifici segnalati di valore storico-artistico e/o paesaggistico o di valore documentario ai sensi dell' 24 comma 1, punto 2) della medesima LR; il PRGC li evidenzia distinguendoli nelle categorie seguenti:

##### 2.1 Immobili di interesse storico-artistico dichiarati di interesse ai sensi del DLgs 42/2004 con decreto di vincolo (fonte: Soprintendenza per i beni architettonici e paesaggistici – [www.beniarchitettonicipiemonte.it](http://www.beniarchitettonicipiemonte.it)):

- 1 Castello e parco
- 2 Chiesa di San Giovanni Battista
- 3 Edificio - via S. Tempia, 1
- 4 Edificio - via S. Tempia, 3-5
- 5 Edificio - p.zza Vittorio Emanuele II, 5
- 6 Villa San Lorenzo ed edifici annessi
- 7 Cascina Migliabrana Vecchia
- 8 Cappella Cascina Streppe
- 9 Istituto tecnico "Maurizio Eula" ex convento agostiniani
- 10 Casa del pozzo - via S. Giovanni, 2
- 12 Ex ospedale Neuropsichiatrico – padiglione Chiarugi
- 13 Casa Santa Chiara
- 14 Ex convento e chiesa di San Domenico
- 17 Ex orfanatrofio
- 18 Palazzo Balegno
- 19 Casa Rasieri

- 20 Ex convitto civico
- 23 Ala mercatale
- 25 Ospedale civile Monte di Pietà
- 26 Cappella di Santa Croce
- 36 Villa Caire
- 37 Ex ospedale Neuropsichiatrico – Padiglione Morselli
- 38 Ex ospedale Neuropsichiatrico – Padiglione Tamburini
- 39 Ex ospedale Neuropsichiatrico – Padiglione Chiesa di San Rocco
- 40 Ex ospedale Neuropsichiatrico – Edifici ex casa suore
- 42 Salone sociale via Vittorio Emanuele 64
- 59 Villa Berroni

**2.2 Immobili e aree segnalati di interesse storico artistico ai sensi dell'art. 24 LR 56/77:**

- 14 Ex convento Chiesa di San Domenico
- 15 Confraternita della Madonna della Porta
- 16 Chiesa di San Pietro a Canapile
- 21 Santuario Reale Madonna delle Grazie
- 22 Ex Convento Santa Chiara
- 23 Municipio
- 24 Chiesa e Convento dei Cappuccini
- 27 Chiesa di San Giovanni Decollato
- 28 Edificio Ex Carceri
- 29 Chiesa Beata Catterina
- 30 Chiesa del Gesù
- 31 Chiesa di S. Anna e casa canonica
- 32 Chiesa S. Matteo
- 33 Cappella di Sant'Antonio Abate
- 34 Chiesa S.Maria e casa parrocchiale
- 35 Cappella di Stramiano
- 43 Palazzo delle anime
- 51 Cappella in Strada martinetto
- 53 Cimitero e alloggio del custode
- 56 Edificio Via Vittorio Emanuele III n.9
- 58 Edificio Via Paschetta
- 61 Edificio P.za Roma ang. Via Morosini
- 62 Edificio Via Morosini
- 63 Edificio P.za Roma
- 116 Edifici annessi alla Chiesa di San Giovanni Battista

**2.3 Immobili e aree segnalati di valore documentario ai sensi dell'art. 24 LR 56/77:**

- 23 Casa Pelleri
- 44 Palestra ex G.I.L.
- 45 Edificio via G. Priotti, 10
- 50 Ex ospedale Neuropsichiatrico - Casa dell'economo
- 52 Cascina Maccagno
- 54 Cascina Streppe
- 55 Cascina Migliabrana Nuova
- 57 Cascina Comune
- 60 Cascina Nuova (Farinassi)
- 65 Edifici Vicolo Alesso, 2
- 66 Edificio via Regina Margherita, 12
- 67 Stazione ferroviaria
- 68 Edificio SP da Cuneo a Torino
- 69 Edificio Via Ricavassa, 2



- 70 Pilone votivo SP da Racconigi a Carmagnola
- 72 Mulino di San Lazzaro e chiusa
- 73 Cascina Tetti Botti
- 74 Mulino ad acqua Martinetto
- 75 Edificio Via Spada n.22
- 76 Edifici annessi a Villa Caire
- 77 Cappella votiva Antica strada commerciale di Cavallermaggiore
- 78 Fabbricato "ex es. Spirituali", via dei Salici
- 79 Edificio Via Vittorio Emanuele III n. 16
- 80 Pilone votivo presso la c.na Migliabrana Vecchia
- 81 Edificio Via Vittorio Emanuele III n. 20
- 82 Ex Ospedale Neuropsichiatrico – Villa Tanzi
- 83 Ex setificio Chicco, asilo Ribotta Edificio ex ist. San Salvario Opera Pia Candelo e vedove e nubili
- 84 Pilone votivo, Strada prov. da Murello a Racconigi
- 85 Pilone votivo, Strada prov. da Murello a Racconigi – Strada vicinale delle Terre Nere
- 86 Cascina Collaterale
- 87 Edificio Via Priotti, Via Ormesano, Via Govean
- 88 Cascina Vallombrosa
- 89 Edificio Via Ormesano, Via Govean
- 90 Edificio Via Priotti, Via Ormesano
- 91 Edificio Via Fiume
- 92 Edificio Via Fiume
- 93 Edificio Via Priotti n.11
- 94 Edifici Via Levis
- 95 Edificio Via Priotti n.23
- 96 Edificio p.za vittorio Emanuele n. 15-16
- 97 Edificio Via Morosini 14
- 98 Edificio Via Morosini 12
- 99 Edificio Via Morosini n.2 ang86. Piazza Carlo Alberto
- 100 Edificio e giardino Via Priotti n.42
- 101 Ex Mulino Bedrone
- 102 Ex setificio Manissero, Via Principi di Piemonte
- 103 Edificio Vicolo Costamagna
- 105 Edificio Via Santa Maria n.49
- 106 Edificio ex Birreria Via Principe Oddone
- 107 Direzione delle Regie Cacce, C.so Regina Elena
- 108 Edificio c.so Regina Elena
- 109 Antico bar della stazione
- 110 Edificio Via XX Settembre, 5
- 111 Potager Nuovo Via XX Settembre
- 112 Edificio via San Giovanni
- 113 Palazzo delle Anime
- 114 Cappella votiva SP per Cuneo
- 115 Edificio Via dell'Ospedale
- 116 Edifici annessi alla Chiesa di San Giovanni Battista
- 117 Cascine presso Villa S. Lorenzo
- 118 Edificio vicolo Costamagna
- 119 Edificio interno vicolo Costamagna
- 120 Edificio via Santa Chiara
- 121 Edificio via Tempia
- 122 Edificio via Santa Chiara
- 123 Edificio p.zza Santa Maria
- 124 Villa Nucleo Canapile
- 125 Cappella strada Regionale 20
- 126 Cappella Cascina Rasoir

Si ricorda che in base alle disposizioni del DLgs 42/2004 sono soggetti alle disposizioni di tutela tutti i beni culturali individuati ai sensi dell'artt. 10 e 11. Tali beni sono soggetti alla verifica dell'interesse culturale ai sensi dell'art. 12 comma 2 se rientranti tra le cose e gli immobili di cui all'art. 12 comma 1.

Tra questi l'elab. AT2/2 evidenzia con apposita simbologia puntuale, gli immobili che, sulla base delle conoscenze di Piano e delle informazioni degli Uffici Comunali sarebbero soggetti a verifica di interesse culturale ai sensi dell'art. 12 del DLgs 42/2004, in quanto di proprietà pubblica o riconducibile a pubblica la cui esecuzione risalga ad oltre 70 anni, o in quanto aventi le caratteristiche di cui all'art. 10 dello stesso DLgs.

- 14 Edifici annessi alla Chiesa di San Domenico
- 15 Confraternita della Madonna della Porta
- 16 Chiesa di San Pietro a Canapile
- 21 Santuario Reale Madonna delle Grazie
- 22 Ex Convento Santa Chiara
- 23 Municipio
- 24 Chiesa e Convento dei Cappuccini
- 27 Chiesa di San Giovanni Decollato
- 28 Edificio Ex Carceri
- 29 Chiesa Beata Catterina
- 30 Chiesa del Gesù
- 31 Chiesa di S. Anna e casa canonica
- 32 Chiesa S. Matteo
- 33 Cappella di Sant'Antonio Abate
- 34 Chiesa S.Maria e casa parrocchiale
- 35 Cappella di Stramiano
- 43 Palazzo delle anime
- 44 Palestra ex G.I.L.
- 45 Edificio via G. Priotti , 10
- 50 Ex ospedale Neuropsichiatrico - Casa dell'economista
- 53 Cimitero e alloggio custode
- 67 Stazione ferroviaria
- 116 Edifici annessi alla Chiesa di San Giovanni Battista

**3) Aree di interesse paesaggistico ambientale e aree soggette a vincolo indiretto (D. Lgs 42/2004 artt. 45-136)**

- 11 Vincolo della zona del viale all'ingresso sud dell'abitato di Racconigi - Viale Monumentale (D.M. 26/05/1959)
- 104 Viale alberato SR 20

Infine il Piano individua, quali aree di interesse paesaggistico ambientale i seguenti beni:

- Dichiarazione di notevole interesse pubblico delle Cascine ex Savoia del Parco del Castello di Racconigi (D.M. 01/08/1985 – Galassino);
- SIC IT1160011 Parco di Racconigi e boschi lungo il Torrente Maira;
- Aree inserite nelle liste del patrimonio Unesco: Residenze Sabaude - Castello di Racconigi.



# SCHEDE DELLE EMERGENZE ARCHITETTONICHE E AMBIENTALI

SCHEDA  
**1**

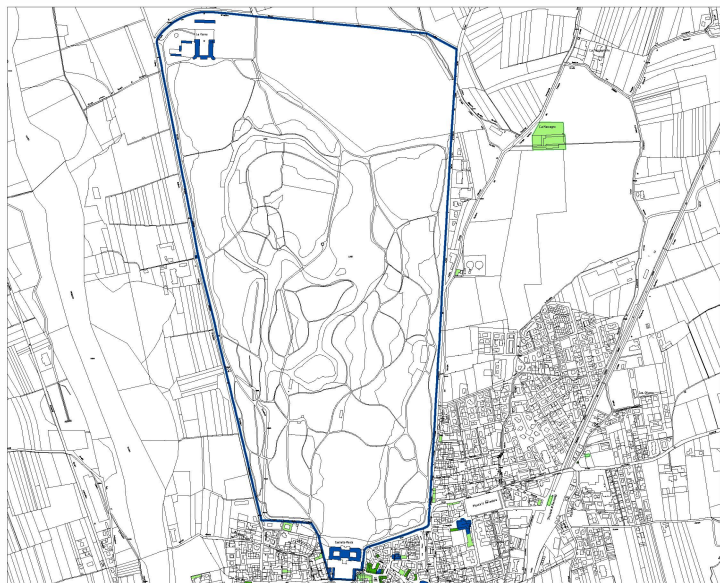

## Castello e Parco

**Immobili di interesse storico-artistico dichiarati di interesse ai sensi del DLgs 42/2004 con decreto di vincolo**

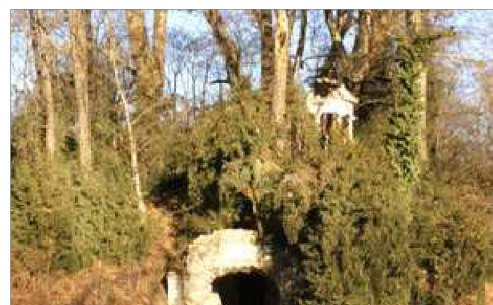
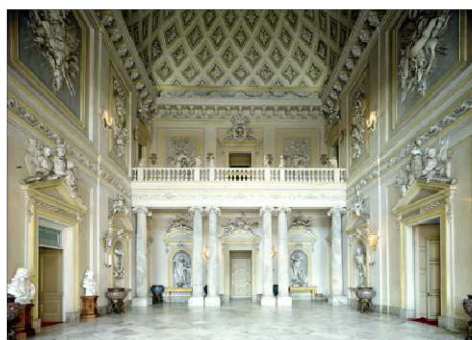



**SCHEDE DELLE EMERGENZE  
ARCHITETTONICHE E AMBIENTALI****SCHEDA  
2**

**Chiesa di San Giovanni Battista**  
Via S. Giovanni Battista

**Immobili di interesse storico-artistico dichiarati di  
interesse ai sensi del DLgs 42/2004 con decreto di  
vincolo  
Decreto Ministeriale del 31 Aprile 1909  
R.R. 4617 del 17/09/1970**





# SCHEDE DELLE EMERGENZE ARCHITETTONICHE E AMBIENTALI

SCHEDA  
**3**



## Edificio Via S.Tempia n.1

Via S.Tempia n.1

**Immobili di interesse storico-artistico dichiarati di  
interesse ai sensi del DLgs 42/2004 con decreto di  
vincolo**

**Decreto Ministeriale del 25 Marzo 2004**



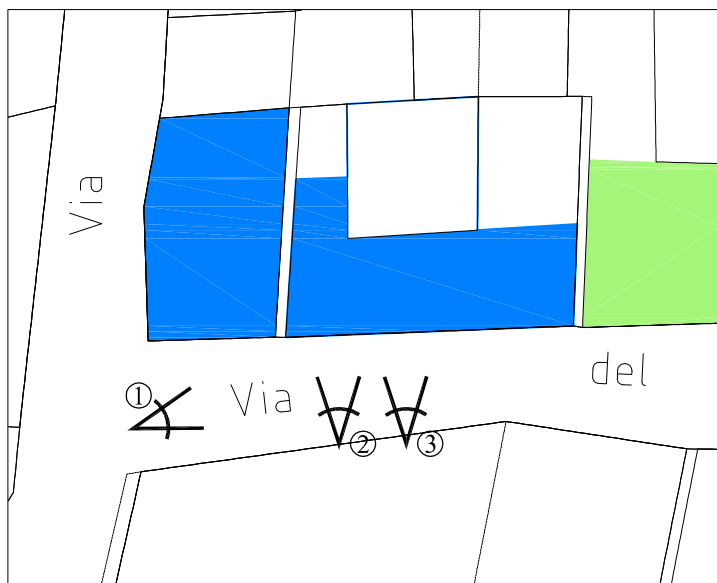

**SCHEDE DELLE EMERGENZE  
ARCHITETTONICHE E AMBIENTALI****SCHEDA  
4****Edificio Via S.Tempia n.3-5**

Via S.Tempia n.3-5

**Immobili di interesse storico-artistico dichiarati di  
interesse ai sensi del DLgs 42/2004 con decreto di  
vincolo****Decreto Ministeriale del 03 Maggio 2004**



**SCHEDE DELLE EMERGENZE  
ARCHITETTONICHE E AMBIENTALI****SCHEDA  
5**

**Edificio su piazza Vittorio Emanuele II n. 5**  
Piazza Vittorio Emanuele N.5

**Immobili di interesse storico-artistico dichiarati di  
interesse ai sensi del DLgs 42/2004 con decreto di  
vincolo**  
**Decreto Ministeriale del 10 Ottobre 1944**

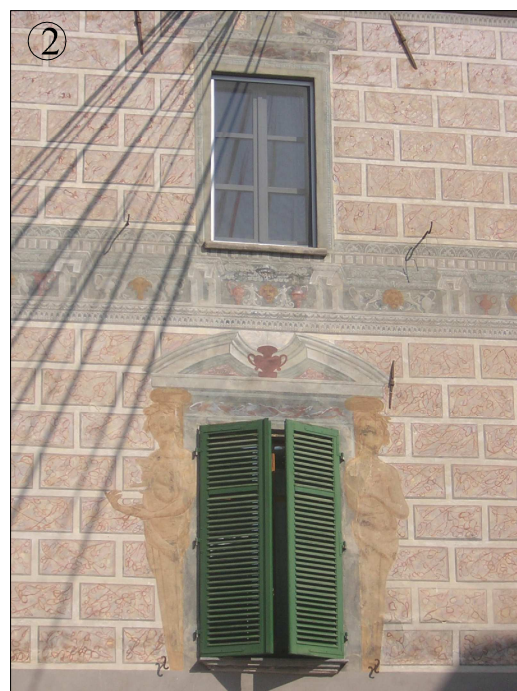



## SCHEDE DELLE EMERGENZE ARCHITETTONICHE E AMBIENTALI

SCHEDA  
**6**



**Villa San Lorenzo ed edifici annessi.**

**Immobili di interesse storico-artistico dichiarati di  
interesse ai sensi del DLgs 42/2004 con decreto di  
vincolo**

**Decreto Ministeriale del 13 Dicembre 1937**



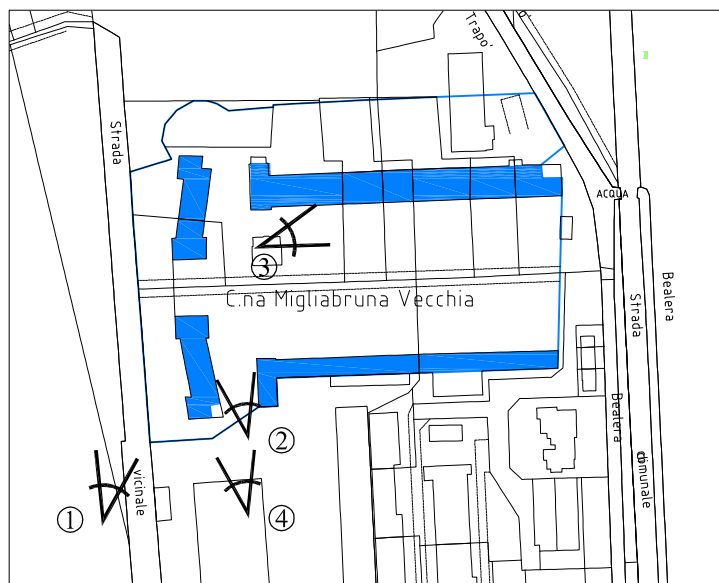

**SCHEDE DELLE EMERGENZE  
ARCHITETTONICHE E AMBIENTALI****SCHEDA  
7****Cascina Migliabrana Vecchia**

Strada Vicinale di Stramiano

**Immobili di interesse storico-artistico dichiarati di  
interesse ai sensi del DLgs 42/2004 con decreto di  
vincolo****Decreto Ministeriale del 04 Marzo 1991**



## SCHEDE DELLE EMERGENZE ARCHITETTONICHE E AMBIENTALI

SCHEDA  
**8**



### Cappella della Cascina Streppe

Via Roma n. 14

**Immobili di interesse storico-artistico dichiarati di  
interesse ai sensi del DLgs 42/2004 con decreto di  
vincolo**

**Decreto Ministeriale del 28 Aprile 1998**



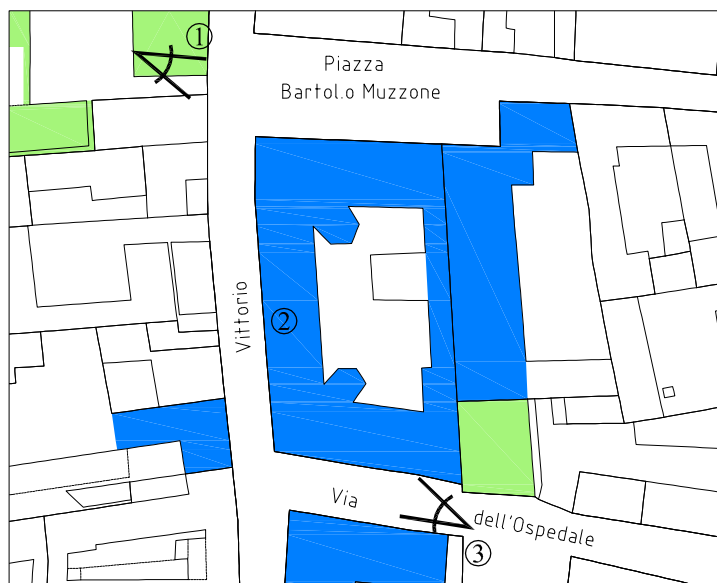

**SCHEDE DELLE EMERGENZE  
ARCHITETTONICHE E AMBIENTALI****SCHEDA  
9**

**Istituto di educazione superiore "Maurizio Eula"**  
**(ex Convento Agostiniani)**  
Piazza Bartolo Muzzone

**Immobili di interesse storico-artistico dichiarati di  
interesse ai sensi del DLgs 42/2004 con decreto di  
vincolo**  
**Decreto Ministeriale del 31 Agosto 1909**

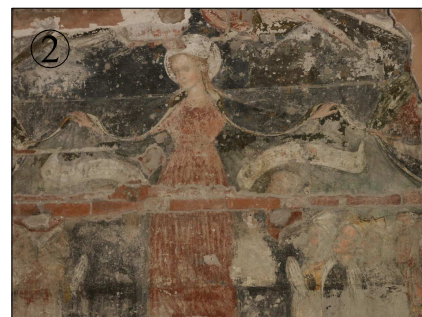
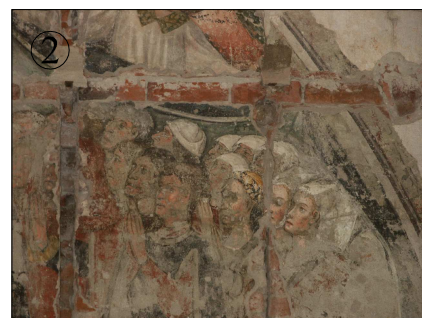
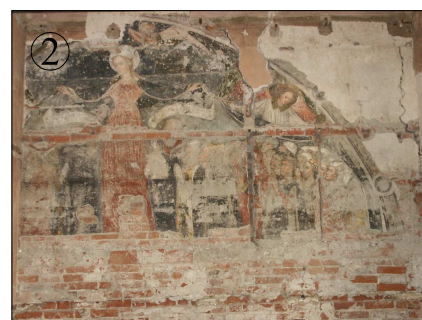



# SCHEDE DELLE EMERGENZE ARCHITETTONICHE E AMBIENTALI

SCHEDA  
**10**



## Casa del Pozzo

Via S. Giovanni n. 2

**Immobili di interesse storico-artistico dichiarati di  
interesse ai sensi del DLgs 42/2004 con decreto di  
vincolo**

**Decreto Ministeriale del 16 Settembre 1993**

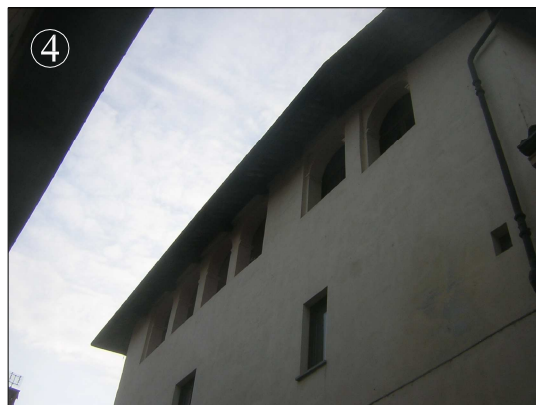

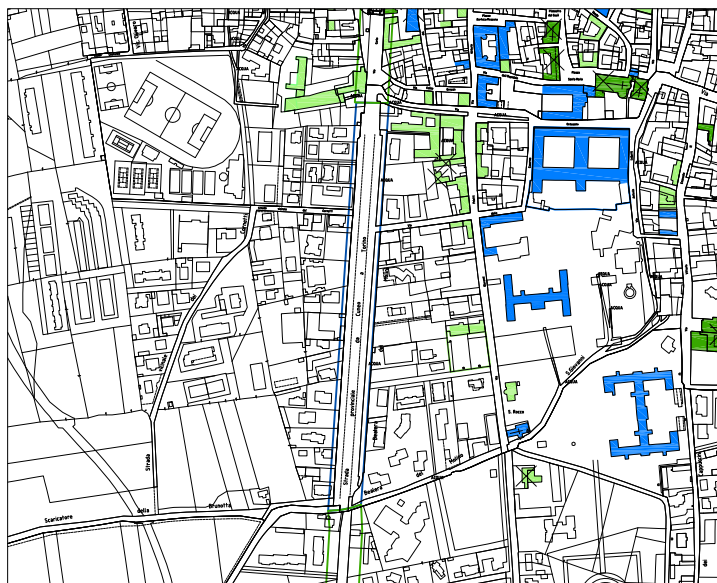

**SCHEDE DELLE EMERGENZE  
ARCHITETTONICHE E AMBIENTALI****SCHEDA  
11****Viale Monumentale**

**Immobili di interesse storico-artistico dichiarati di  
interesse ai sensi del DLgs 42/2004 con decreto di  
vincolo  
Decreto Ministeriale del 25 Maggio 1959**

**Immobili e aree segnalati di valore documentario  
ai sensi dell'art. 24 L.R. 56/77**



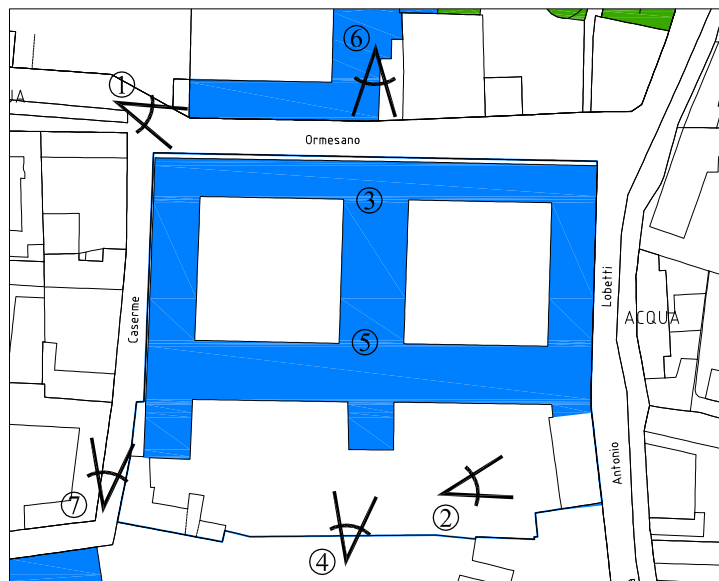

**SCHEDE DELLE EMERGENZE  
ARCHITETTONICHE E AMBIENTALI****SCHEDA  
12**

**Ex Ospedale Neuropsichiatrico - Chiarugi**  
Via Ormesano

**Immobili di interesse storico-artistico dichiarati di  
interesse ai sensi del DLgs 42/2004 con decreto di  
vincolo**  
**Decreto Ministeriale del 16 Dicembre 2005**





**SCHEDE DELLE EMERGENZE  
ARCHITETTONICHE E AMBIENTALI****SCHEDA  
13**

**Casa Santa Chiara**  
Via Santa Chiara n. 39

**Immobili di interesse storico-artistico dichiarati di  
interesse ai sensi del DLgs 42/2004 con decreto di  
vincolo**

**Decreto Ministeriale del 16 Dicembre 2005**





SCHEDE DELLE EMERGENZE  
ARCHITETTONICHE E AMBIENTALISCHEDA  
14**Chiesa di San Domenico ed edifici annessi**  
Piazza S. Domenico**Chiesa di S. Domenico:**

Immobili di interesse storico-artistico dichiarati di interesse ai sensi del DLgs 42/2004 con decreto di vincolo

**Edifici annessi:**

Immobili e aree segnalati di valore storico artistico e documentario ai sensi dell'art. 24 LR 56/77;

Immobili che, sulla base delle conoscenze del PRGC sarebbero soggetti a verifica di interesse culturale ai sensi dell'art. 12 del D.Lgs. 42/2004.



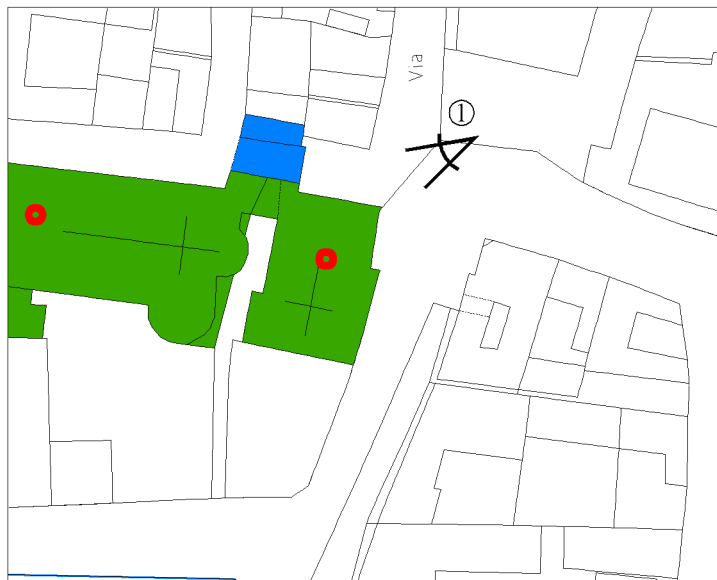

**SCHEDE DELLE EMERGENZE  
ARCHITETTONICHE E AMBIENTALI****SCHEDA  
15**

**Confraternita della Madonna della Porta**  
Via Antonio Lobetti

**Immobili e aree segnalati di valore storico artistico  
ai sensi dell'art. 24 LR 56/77**

Immobili e aree segnalati di valore storico artistico e documentario ai sensi dell'art. 24 LR 56/77;  
Immobili che, sulla base delle conoscenze del PRGC sarebbero soggetti a verifica di interesse culturale ai sensi dell'art. 12 del D.Lgs. 42/2004.



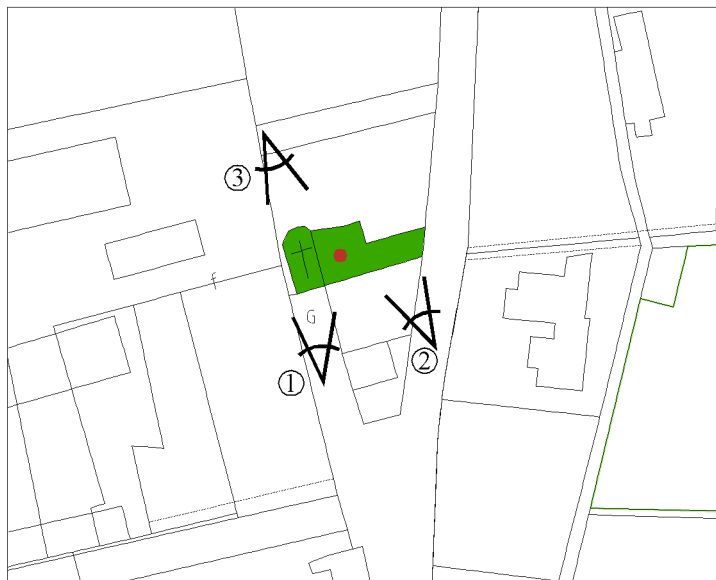

**SCHEDE DELLE EMERGENZE  
ARCHITETTONICHE E AMBIENTALI****SCHEDA  
16**

**Chiesa di S. Pietro e canonica**  
Canapile

**Immobili e aree segnalati di valore storico artistico  
ai sensi dell'art. 24 LR 56/77**

Immobili e aree segnalati di valore storico artistico e documentario ai sensi dell'art. 24 LR 56/77;  
Immobili che, sulla base delle conoscenze del PRGC sarebbero soggetti a verifica di interesse culturale ai sensi dell'art. 12 del D.Lgs. 42/2004.





**SCHEDE DELLE EMERGENZE  
ARCHITETTONICHE E AMBIENTALI****SCHEDA  
17****Ex orfanotrofio**

Via dell'Ospedale

**Immobili di interesse storico-artistico dichiarati di  
interesse ai sensi del DLgs 42/2004 con decreto di  
vincolo****D.D.R. del 11/04/2006**



**SCHEDE DELLE EMERGENZE  
ARCHITETTONICHE E AMBIENTALI****SCHEDA  
18****Palazzo Balegno**

Piazza Vittorio Emanuele II ang. Via Levis.

**Immobili di interesse storico-artistico dichiarati di  
interesse ai sensi del DLgs 42/2004 con decreto di  
vincolo****D.D.R. del 30/07/2004**



**SCHEDE DELLE EMERGENZE  
ARCHITETTONICHE E AMBIENTALI****SCHEDA  
19****Casa Raseri**

Via Vittorio Emanuele III n. 26

**Immobili di interesse storico-artistico dichiarati di  
interesse ai sensi del DLgs 42/2004 con decreto di  
vincolo**

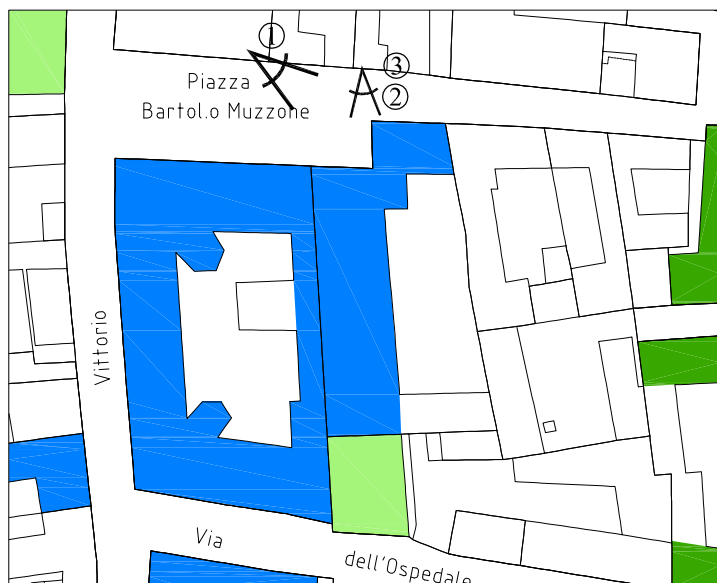

**SCHEDE DELLE EMERGENZE  
ARCHITETTONICHE E AMBIENTALI****SCHEDA  
20****ex Convitto Civico e Torre**  
Piazza Bartolo Muzzone**Immobili di interesse storico-artistico dichiarati di  
interesse ai sensi del DLgs 42/2004 con decreto di  
vincolo  
D.D.R. del 31/05/2005**

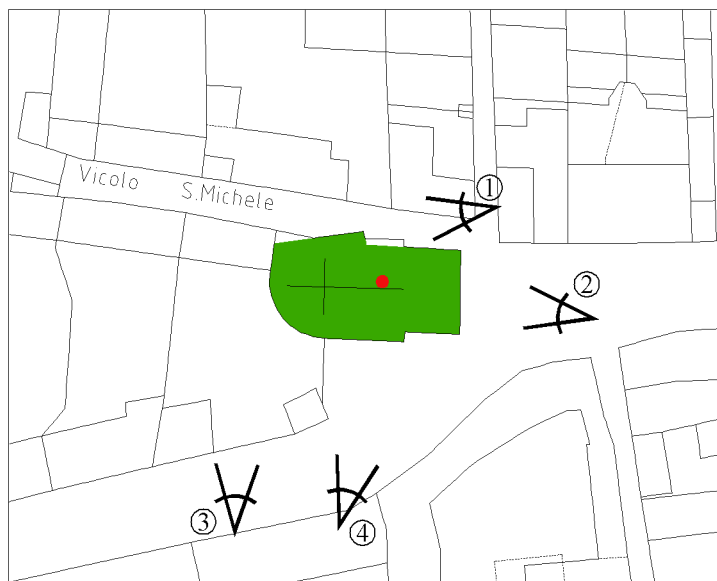

**SCHEDE DELLE EMERGENZE  
ARCHITETTONICHE E AMBIENTALI****SCHEDA  
21**

**Santuario Reale Madonna delle Grazie (1839)**  
Via Regina Margherita

**Immobili e aree segnalati di valore storico artistico  
ai sensi dell'art. 24 LR 56/77**

Immobili e aree segnalati di valore storico artistico e documentario ai sensi dell'art. 24 LR 56/77;  
Immobili che, sulla base delle conoscenze del PRGC sarebbero soggetti a verifica di interesse culturale ai sensi dell'art. 12 del D.Lgs. 42/2004.





**SCHEDE DELLE EMERGENZE  
ARCHITETTONICHE E AMBIENTALI****SCHEDA  
22**

**Ex Convento di S. Chiara**  
Via Giuseppe Garibaldi

**Immobili e aree segnalati di valore storico artistico  
ai sensi dell'art. 24 LR 56/77**

Immobili e aree segnalati di valore storico artistico e documentario ai sensi dell'art. 24 LR 56/77;  
Immobili che, sulla base delle conoscenze del PRGC sarebbero soggetti a verifica di interesse culturale ai sensi dell'art. 12 del D.Lgs. 42/2004.





# SCHEDE DELLE EMERGENZE ARCHITETTONICHE E AMBIENTALI

SCHEDA

23



**Municipio, Ala mercatale (1894),  
casa Pelleri e Sede VV.FF. Via Carlo Alberto**

## Municipio

Immobili e aree segnalati di valore storico-artistico ai sensi dell'art. 24 LR 56/77

## Ala mercatale

Immobili di interesse storico-artistico dichiarati di interesse ai sensi del DLgs 42/2004 con decreto di vincolo

Immobili e aree segnalati di valore storico artistico e documentario ai sensi dell'art. 24 LR 56/77;  
Immobili che, sulla base delle conoscenze del PRGC sarebbero soggetti a verifica di interesse culturale ai sensi dell'art. 12 del D.Lgs. 42/2004.





# SCHEDE DELLE EMERGENZE ARCHITETTONICHE E AMBIENTALI

SCHEDA  
**24**

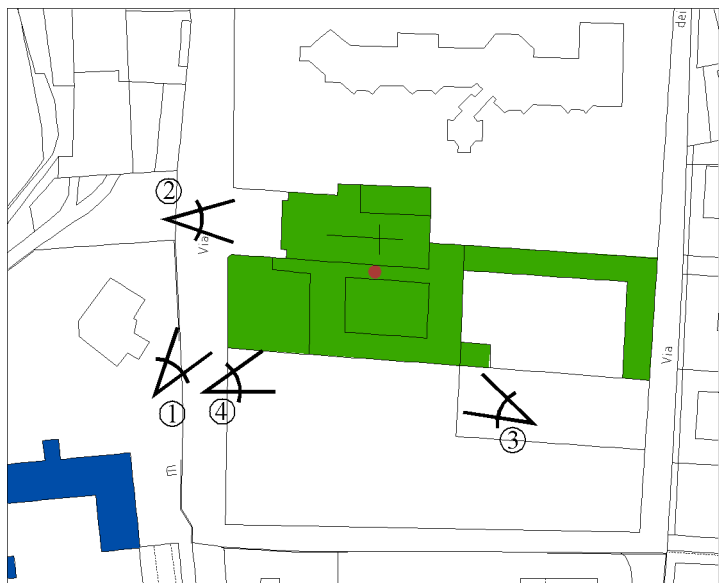

## Chiesa e Convento dei Cappuccini Via Vittorio Emanuele III

### Immobili e aree segnalati di valore storico artistico ai sensi dell'art. 24 LR 56/77

Immobili e aree segnalati di valore storico artistico e documentario ai sensi dell'art. 24 LR 56/77;  
Immobili che, sulla base delle conoscenze del PRGC  
sarebbero soggetti a verifica di interesse culturale ai  
sensi dell'art. 12 del D.Lgs. 42/2004.



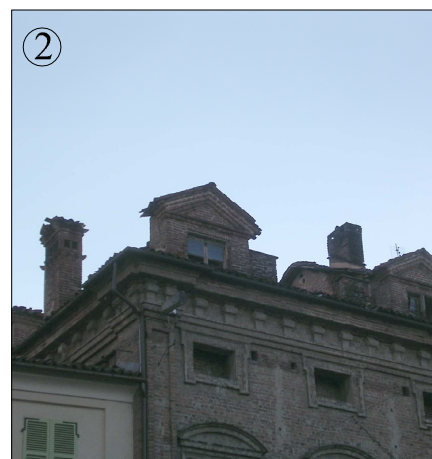

**SCHEDE DELLE EMERGENZE  
ARCHITETTONICHE E AMBIENTALI****SCHEDA  
25****Ospedale civile - Monte di Pietà**  
Piazza Santa Maria**Immobili di interesse storico-artistico dichiarati di  
interesse ai sensi del DLgs 42/2004 con decreto di  
vincolo  
D.D.R. del 12/02/2007**



**SCHEDE DELLE EMERGENZE  
ARCHITETTONICHE E AMBIENTALI****SCHEDA  
26****Cappella di Santa Croce**

Via Francesco Morosini

**Immobili di interesse storico-artistico dichiarati di  
interesse ai sensi del DLgs 42/2004 con decreto di  
vincolo****Decreto Ministeriale n. 76 del 25/03/2016**

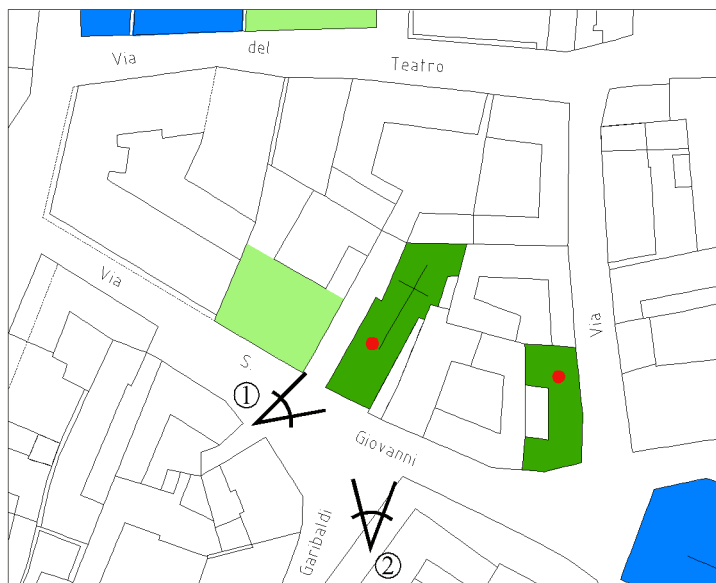

**SCHEDE DELLE EMERGENZE  
ARCHITETTONICHE E AMBIENTALI****SCHEDA  
27****Chiesa S. Giovanni Decollato**

Via S. Giovanni

**Immobili e aree segnalati di valore storico artistico  
ai sensi dell'art. 24 LR 56/77**

Immobili e aree segnalati di valore storico artistico e documentario ai sensi dell'art. 24 LR 56/77;  
Immobili che, sulla base delle conoscenze del PRGC  
sarebbero soggetti a verifica di interesse culturale ai  
sensi dell'art. 12 del D.Lgs. 42/2004.





# SCHEDE DELLE EMERGENZE ARCHITETTONICHE E AMBIENTALI

**SCHEDA**  
**28**

**Edificio. Ex carceri**

Via S. Giovanni

**Immobili e aree segnalati di valore storico artistico  
ai sensi dell'art. 24 LR 56/77**

Immobili e aree segnalati di valore storico artistico e documentario ai sensi dell'art. 24 LR 56/77;  
Immobili che, sulla base delle conoscenze del PRGC sarebbero soggetti a verifica di interesse culturale ai sensi dell'art. 12 del D.Lgs. 42/2004.





**SCHEDE DELLE EMERGENZE  
ARCHITETTONICHE E AMBIENTALI****SCHEDA  
29****Chiesa Beata Catterina**

Via Beata Catterina

**Immobili e aree segnalati di valore storico artistico  
ai sensi dell'art. 24 LR 56/77**

Immobili e aree segnalati di valore storico artistico e documentario ai sensi dell'art. 24 LR 56/77;  
Immobili che, sulla base delle conoscenze del PRGC sarebbero soggetti a verifica di interesse culturale ai sensi dell'art. 12 del D.Lgs. 42/2004.





# SCHEDE DELLE EMERGENZE ARCHITETTONICHE E AMBIENTALI

SCHEDA  
**30**



**Chiesa del Gesù**  
Piazzetta del Gesù

## Immobili e aree segnalati di valore storico artistico ai sensi dell'art. 24 LR 56/77

Immobili e aree segnalati di valore storico artistico e documentario ai sensi dell'art. 24 LR 56/77;  
Immobili che, sulla base delle conoscenze del PRGC  
sarebbero soggetti a verifica di interesse culturale ai  
sensi dell'art. 12 del D.Lgs. 42/2004.



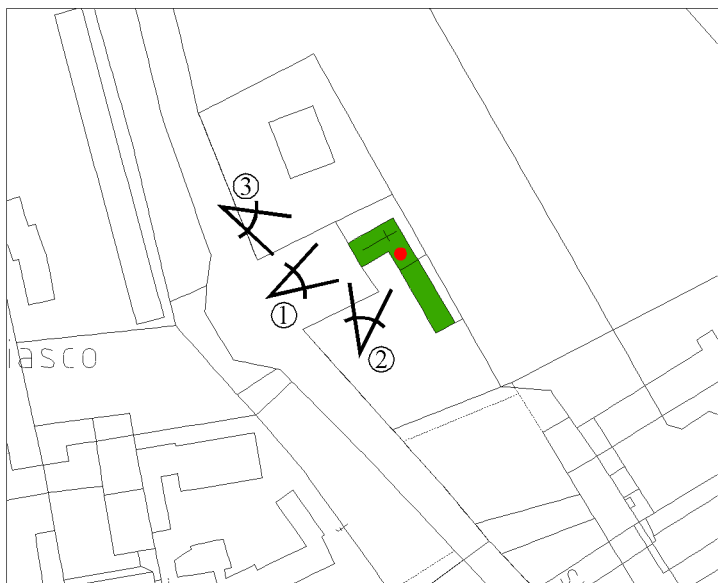

**SCHEDE DELLE EMERGENZE  
ARCHITETTONICHE E AMBIENTALI****SCHEDA  
31**

**Chiesa di S. Anna e casa canonica**  
Strada comunale della Tagliata

**Immobili e aree segnalati di valore storico artistico  
ai sensi dell'art. 24 LR 56/77**

Immobili e aree segnalati di valore storico artistico e documentario ai sensi dell'art. 24 LR 56/77;  
Immobili che, sulla base delle conoscenze del PRGC sarebbero soggetti a verifica di interesse culturale ai sensi dell'art. 12 del D.Lgs. 42/2004.



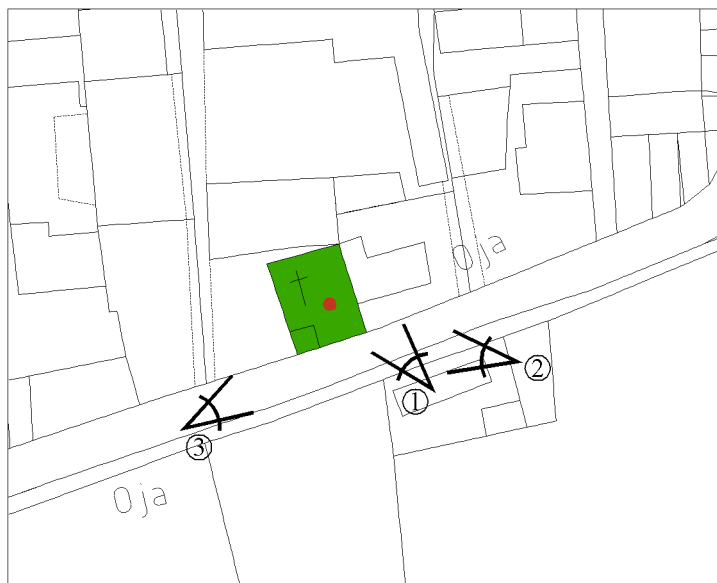

**SCHEDE DELLE EMERGENZE  
ARCHITETTONICHE E AMBIENTALI****SCHEDA  
32****Chiesa di S. Matteo**

Strada comunale dell' Oja

**Immobili e aree segnalati di valore storico artistico  
ai sensi dell'art. 24 LR 56/77**

Immobili e aree segnalati di valore storico artistico e documentario ai sensi dell'art. 24 LR 56/77;  
Immobili che, sulla base delle conoscenze del PRGC sarebbero soggetti a verifica di interesse culturale ai sensi dell'art. 12 del D.Lgs. 42/2004.





**SCHEDE DELLE EMERGENZE  
ARCHITETTONICHE E AMBIENTALI****SCHEDA  
33****Cappella di Sant'Antonio Abate**

Via Ricavassa ang. Via Caramagna

**Immobili e aree segnalati di valore storico artistico  
ai sensi dell'art. 24 LR 56/77**

Immobili e aree segnalati di valore storico artistico e  
documentario ai sensi dell'art. 24 LR 56/77;

Immobili che, sulla base delle conoscenze del PRGC  
sarebbero soggetti a verifica di interesse culturale ai  
sensi dell'art. 12 del D.Lgs. 42/2004.





# SCHEDE DELLE EMERGENZE ARCHITETTONICHE E AMBIENTALI

**SCHEDA**  
**34**



**Chiesa Santa Maria e casa parrocchiale**  
Piazza Santa Maria

## Immobili e aree segnalati di valore storico artistico ai sensi dell'art. 24 LR 56/77

Immobili e aree segnalati di valore storico artistico e documentario ai sensi dell'art. 24 LR 56/77;  
Immobili che, sulla base delle conoscenze del PRGC sarebbero soggetti a verifica di interesse culturale ai sensi dell'art. 12 del D.Lgs. 42/2004.



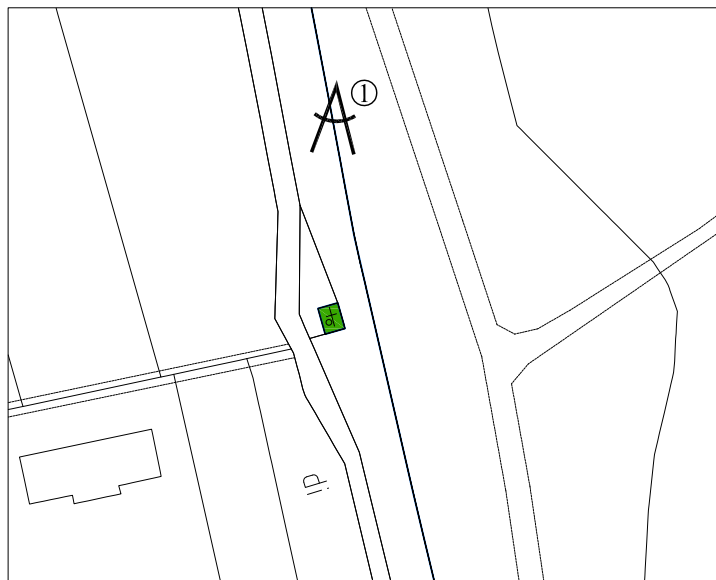

**SCHEDE DELLE EMERGENZE  
ARCHITETTONICHE E AMBIENTALI****SCHEDA  
35****Cappella di Stramiano**

Strada vicinale di Stramiano

**Immobili e aree segnalati di valore storico artistico  
ai sensi dell'art. 24 LR 56/77**

Immobili e aree segnalati di valore storico artistico e  
documentario ai sensi dell'art. 24 LR 56/77;

Immobili che, sulla base delle conoscenze del PRGC  
sarebbero soggetti a verifica di interesse culturale ai  
sensi dell'art. 12 del D.Lgs. 42/2004.



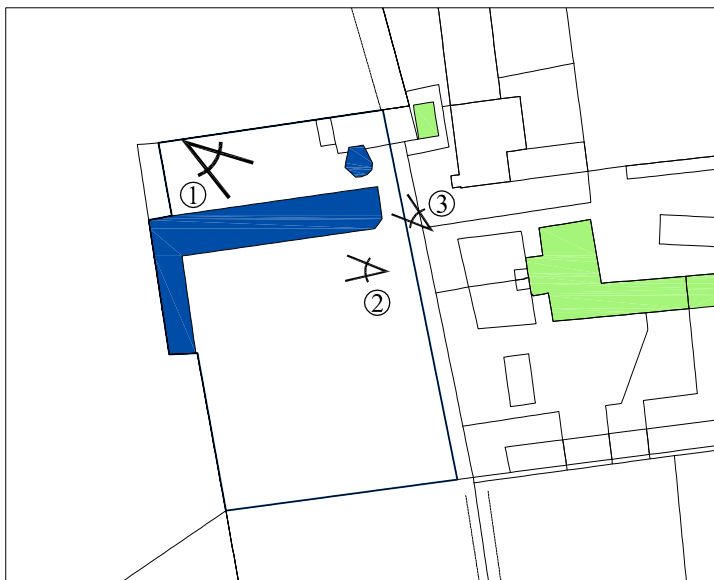

**SCHEDE DELLE EMERGENZE  
ARCHITETTONICHE E AMBIENTALI****SCHEDA  
36****Villa Caire**

**Immobili di interesse storico-artistico dichiarati di  
interesse ai sensi del DLgs 42/2004 con decreto di  
vincolo**

**Autorizzazione Direzione Regionale e contestuale  
dichiarazione di interesse del 17/11/2003**



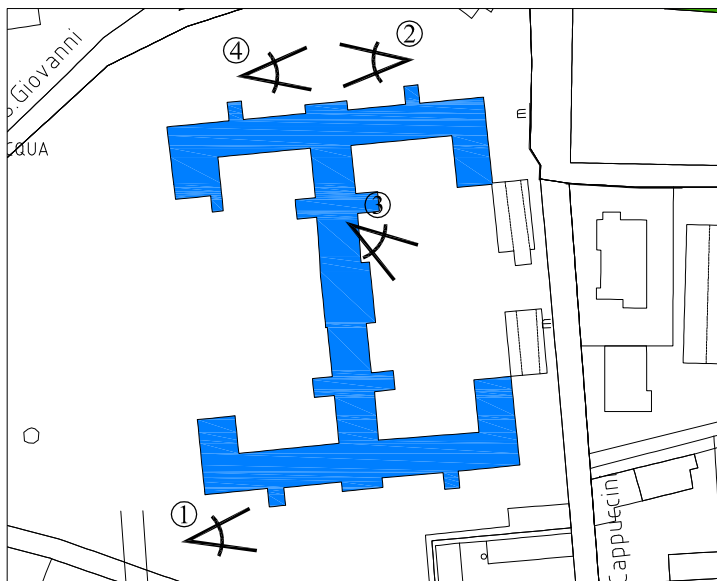

**SCHEDE DELLE EMERGENZE  
ARCHITETTONICHE E AMBIENTALI****SCHEDA  
37**

**Ex Ospedale Neuropsichiatrico  
Padiglione Morselli**

**Immobili di interesse storico-artistico dichiarati di  
interesse ai sensi del DLgs 42/2004 con decreto di  
vincolo**

**Decreto Ministeriale del 28 Novembre 2006**



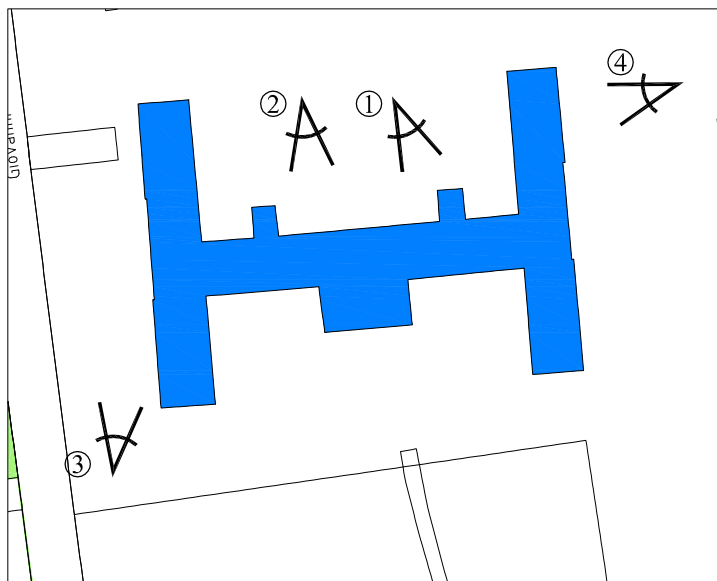

**SCHEDE DELLE EMERGENZE  
ARCHITETTONICHE E AMBIENTALI****SCHEDA  
38**

**Ex Ospedale Neuropsichiatrico  
Padiglione Tamburini**

**Immobili di interesse storico-artistico dichiarati di  
interesse ai sensi del DLgs 42/2004 con decreto di  
vincolo**

**Decreto Ministeriale del 28 Novembre 2006**





# SCHEDE DELLE EMERGENZE ARCHITETTONICHE E AMBIENTALI

SCHEDA  
**39**

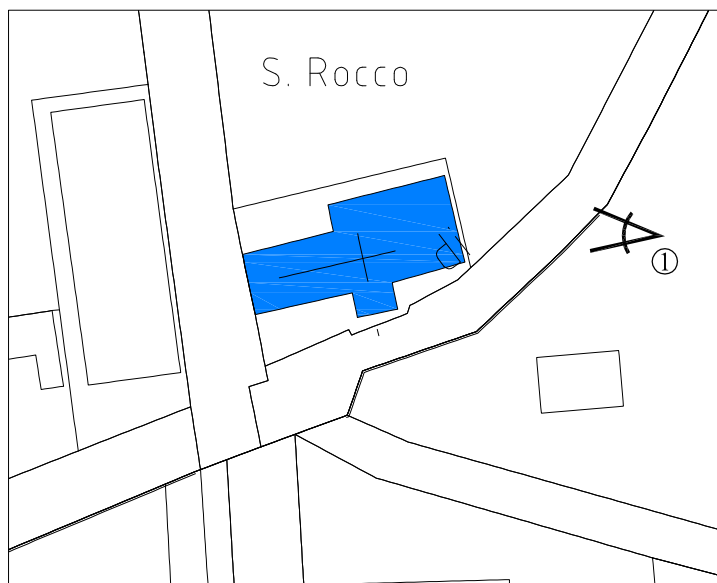

**Ex Ospedale Neuropsichiatrico - Chiesa di  
S. Rocco**

Via Giovanni Priotti

**Immobili di interesse storico-artistico dichiarati di  
interesse ai sensi del DLgs 42/2004 con decreto di  
vincolo**

**Decreto Ministeriale del 28 Novembre 2006**

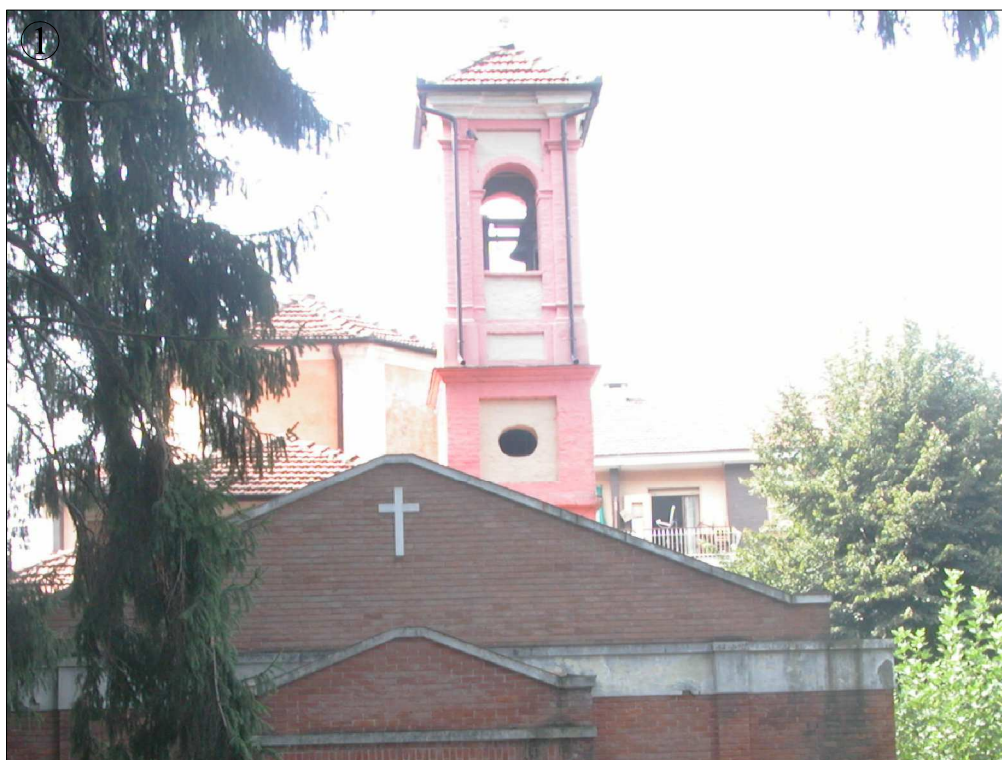

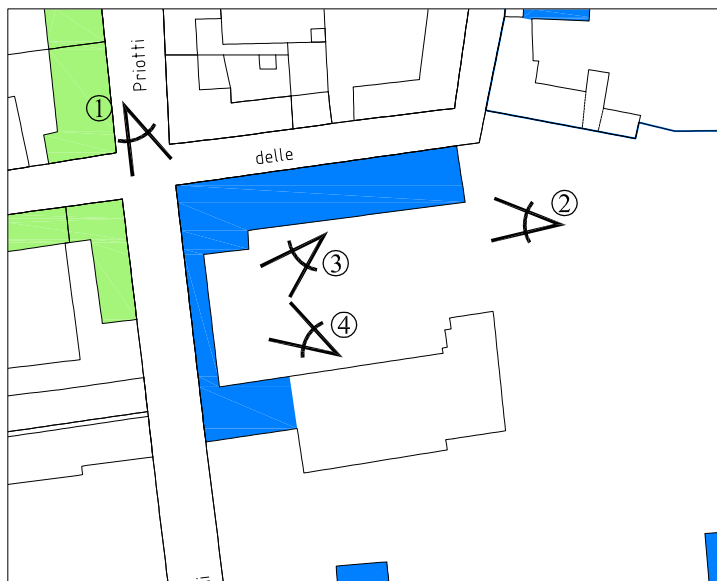

**SCHEDE DELLE EMERGENZE  
ARCHITETTONICHE E AMBIENTALI****SCHEDA  
40****Ex Ospedale Neuropsichiatrico - Edifici ex casa  
suore**

Via Priotti angolo via Fiume

**Immobili di interesse storico-artistico dichiarati di  
interesse ai sensi del DLgs 42/2004 con decreto di  
vincolo****Decreto Ministeriale del 28 Novembre 2006**



**SCHEDE DELLE EMERGENZE  
ARCHITETTONICHE E AMBIENTALI****SCHEDA  
42****Salone sociale**

Via Vittorio Emanuele n.64

**Immobili di interesse storico-artistico dichiarati di  
interesse ai sensi del DLgs 42/2004 con decreto di  
vincolo****Autorizzazione Direzione Regionale e contestuale  
dichiarazione di interesse del 08/07/2003**



# SCHEDE DELLE EMERGENZE ARCHITETTONICHE E AMBIENTALI

SCHEDA  
**43**



**Palazzo delle anime**  
Piazza Santa Maria

**Immobili e aree segnalati di valore storico artistico  
ai sensi dell'art. 24 LR 56/77**

Immobili e aree segnalati di valore storico artistico e documentario ai sensi dell'art. 24 LR 56/77;  
Immobili che, sulla base delle conoscenze del PRGC sarebbero soggetti a verifica di interesse culturale ai sensi dell'art. 12 del D.Lgs. 42/2004.



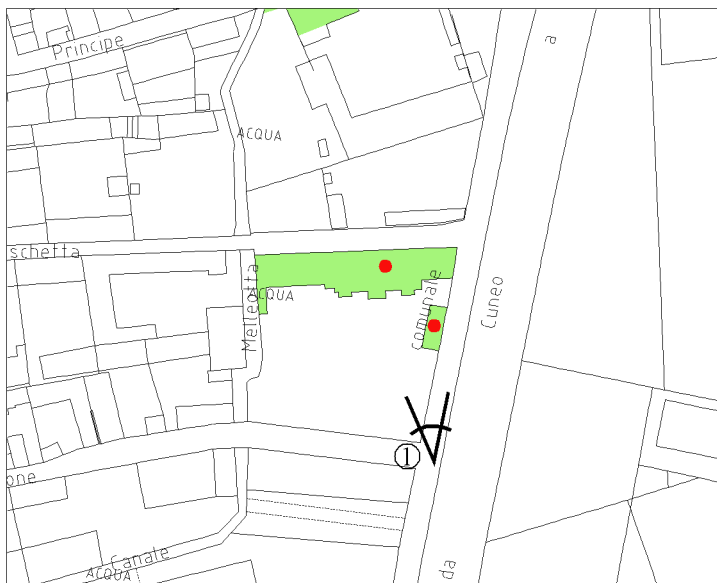

**SCHEDE DELLE EMERGENZE  
ARCHITETTONICHE E AMBIENTALI****SCHEDA  
44****Palestra ex G.I.L.**

Via Divisone Alpina Cuneense n. 20

**Immobili e aree segnalati di valore documentario ai  
sensi dell'art. 24 LR 56/77**

Immobili e aree segnalati di valore storico artistico e documentario ai sensi dell'art. 24 LR 56/77;

Immobili che, sulla base delle conoscenze del PRGC sarebbero soggetti a verifica di interesse culturale ai sensi dell'art. 12 del D.Lgs. 42/2004.





**SCHEDE DELLE EMERGENZE  
ARCHITETTONICHE E AMBIENTALI****SCHEDA  
45****Edificio**

Via G. Priotti 10

**Immobili e aree segnalati di valore documentario ai sensi dell'art. 24 LR 56/77**

Immobili e aree segnalati di valore storico artistico e documentario ai sensi dell'art. 24 LR 56/77;  
Immobili che, sulla base delle conoscenze del PRGC sarebbero soggetti a verifica di interesse culturale ai sensi dell'art. 12 del D.Lgs. 42/2004.





**SCHEDE DELLE EMERGENZE  
ARCHITETTONICHE E AMBIENTALI****SCHEDA  
50**

**Ex ospedale neuropsichiatrico**  
**La casa dell'econo**  
Via Giovanni Priotti, 43

**Immobili e aree segnalati di valore documentario ai  
sensi dell'art. 24 LR 56/77**

Immobili e aree segnalati di valore storico artistico e documentario ai sensi dell'art. 24 LR 56/77;  
Immobili che, sulla base delle conoscenze del PRGC sarebbero soggetti a verifica di interesse culturale ai sensi dell'art. 12 del D.Lgs. 42/2004.





# SCHEDE DELLE EMERGENZE ARCHITETTONICHE E AMBIENTALI

SCHEDA  
**51**

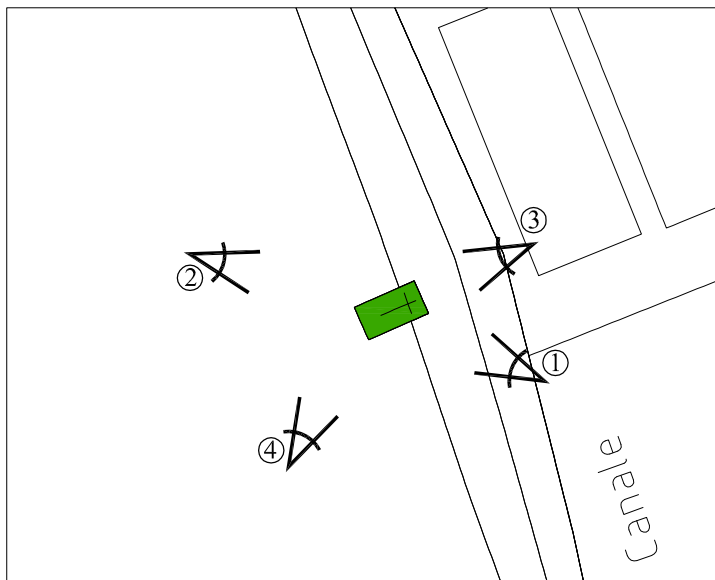

**Cappella**  
Strada Martinetto

Immobili e aree segnalati di valore storico artistico  
ai sensi dell'art. 24 LR 56/77



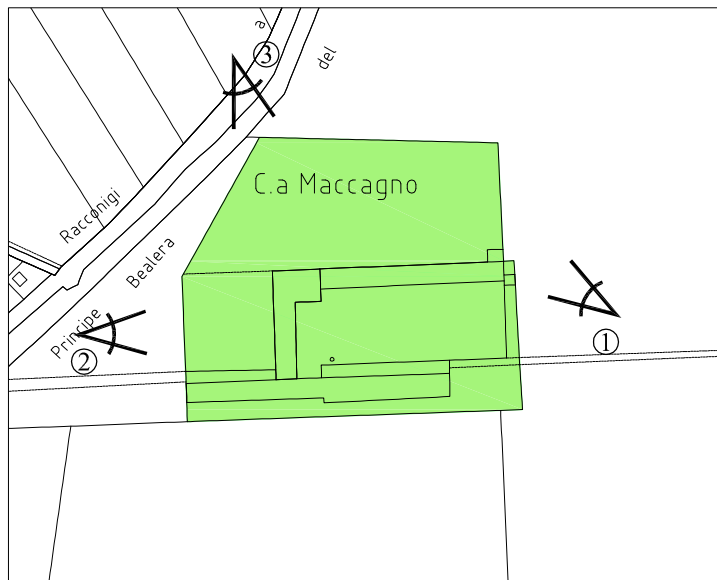

**SCHEDE DELLE EMERGENZE  
ARCHITETTONICHE E AMBIENTALI****SCHEDA  
52****Cascina Maccagno**

Strada Provinciale da Racconigi a Carmagnola

**Immobili e aree segnalati di valore documentario ai  
sensi dell'art. 24 LR 56/77**



**SCHEDE DELLE EMERGENZE  
ARCHITETTONICHE E AMBIENTALI****SCHEDA  
53****Cimitero e Cappella dell'ingresso Monumentale e  
alloggio del custode**

Strada Comunale della Tagliata

**Immobili e aree segnalati di valore storico artistico  
ai sensi dell'art. 24 LR 56/77**

Immobili e aree segnalati di valore storico artistico e documentario ai sensi dell'art. 24 LR 56/77;  
Immobili che, sulla base delle conoscenze del PRGC sarebbero soggetti a verifica di interesse culturale ai sensi dell'art. 12 del D.Lgs. 42/2004.





**SCHEDE DELLE EMERGENZE  
ARCHITETTONICHE E AMBIENTALI****SCHEDA  
54****Cascina Streppe****Immobili e aree segnalati di valore documentario ai  
sensi dell'art. 24 LR 56/77**



**SCHEDE DELLE EMERGENZE  
ARCHITETTONICHE E AMBIENTALI****SCHEDA  
55****Cascina Migliabruta Nuova****Immobili e aree segnalati di valore documentario ai  
sensi dell'art. 24 LR 56/77**



# SCHEDE DELLE EMERGENZE ARCHITETTONICHE E AMBIENTALI

SCHEDA  
**56**



## Edificio

Via Vittorio Emanuele III n.9

**Immobili e aree segnalati di valore storico artistico  
ai sensi dell'art. 24 LR 56/77**



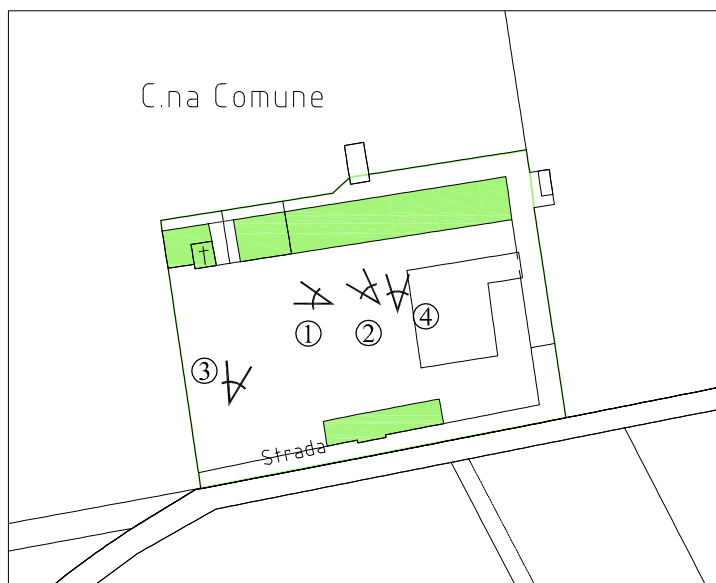

SCHEDE DELLE EMERGENZE  
ARCHITETTONICHE E AMBIENTALISCHEDA  
**57****Cascina Comune****Immobili e aree segnalati di valore documentario ai sensi dell'art. 24 LR 56/77**



## SCHEDE DELLE EMERGENZE ARCHITETTONICHE E AMBIENTALI

SCHEDA  
**58**



### Edificio

Via Paschetta

**Immobili e aree segnalati di valore storico artistico  
ai sensi dell'art. 24 LR 56/77**





**SCHEDE DELLE EMERGENZE  
ARCHITETTONICHE E AMBIENTALI****SCHEDA  
59****Villa Berroni**

**Immobili di interesse storico-artistico dichiarati di interesse ai sensi del DLgs 42/2004 con decreto di vincolo.**





**SCHEDE DELLE EMERGENZE  
ARCHITETTONICHE E AMBIENTALI****SCHEDA  
60****Cascina Nuova (Farinassi)****Immobili e aree segnalati di valore documentario ai  
sensi dell'art. 24 LR 56/77**



# SCHEDE DELLE EMERGENZE ARCHITETTONICHE E AMBIENTALI

SCHEDA  
**61**



## Edificio

Piazza Roma ang. Via Morosini

Immobili e aree segnalati di valore storico artistico  
ai sensi dell'art. 24 LR 56/77

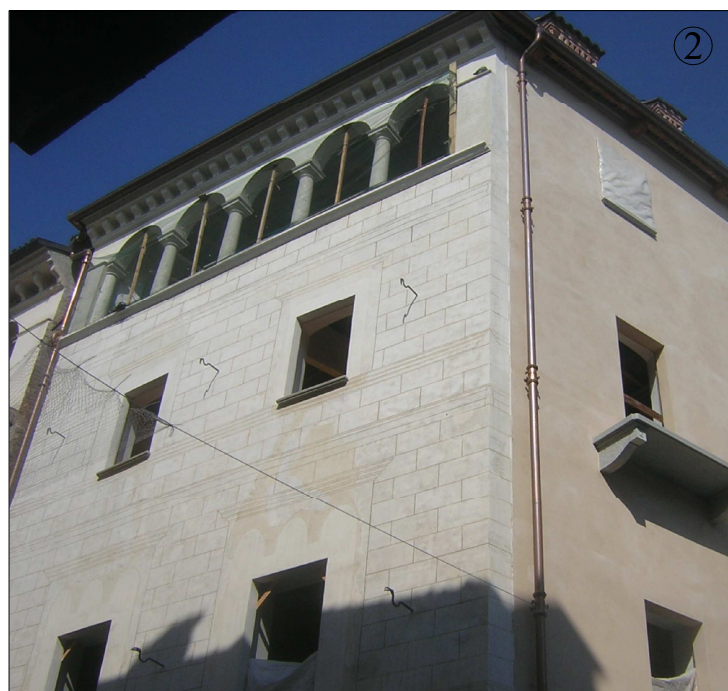



## SCHEDE DELLE EMERGENZE ARCHITETTONICHE E AMBIENTALI

SCHEDA  
**62**

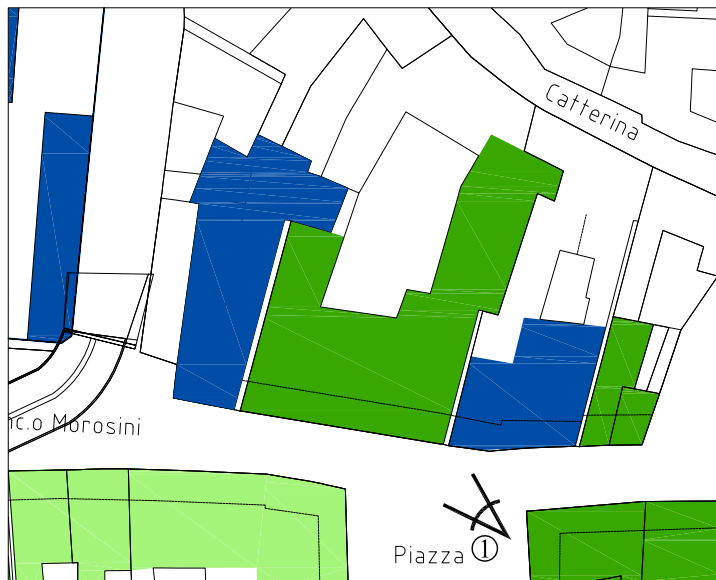

**Edificio**  
Via Morosini

**Immobili e aree segnalati di valore storico artistico  
ai sensi dell'art. 24 LR 56/77**





# SCHEDE DELLE EMERGENZE ARCHITETTONICHE E AMBIENTALI

SCHEDA  
**63**



## Edifici

Piazza Roma

**Immobili e aree segnalati di valore storico artistico  
ai sensi dell'art. 24 LR 56/77**





**SCHEDE DELLE EMERGENZE  
ARCHITETTONICHE E AMBIENTALI****SCHEDA  
65****Edificio**

Vicolo Alesso n.2

**Immobili e aree segnalati di valore documentario ai  
sensi dell'art. 24 LR 56/77**



**SCHEDE DELLE EMERGENZE  
ARCHITETTONICHE E AMBIENTALI****SCHEDA  
66****Edificio**

Via Regina Margherita

**Immobili e aree segnalati di valore documentario ai  
sensi dell'art. 24 LR 56/77**

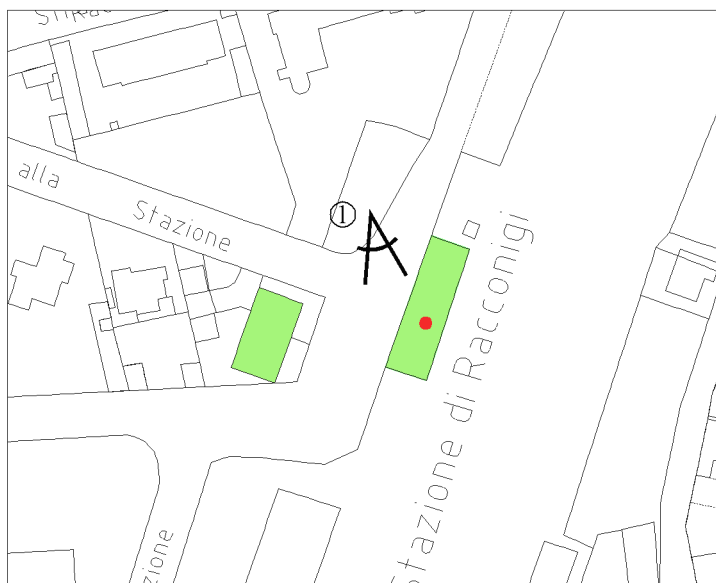

**SCHEDE DELLE EMERGENZE  
ARCHITETTONICHE E AMBIENTALI****SCHEDA  
67****Stazione ferroviaria**

Via della Stazione

**Immobili e aree segnalati di valore documentario ai sensi dell'art. 24 LR 56/77**

Immobili e aree segnalati di valore storico artistico e documentario ai sensi dell'art. 24 LR 56/77;  
Immobili che, sulla base delle conoscenze del PRGC sarebbero soggetti a verifica di interesse culturale ai sensi dell'art. 12 del D.Lgs. 42/2004.





# SCHEDE DELLE EMERGENZE ARCHITETTONICHE E AMBIENTALI

SCHEDA  
**68**

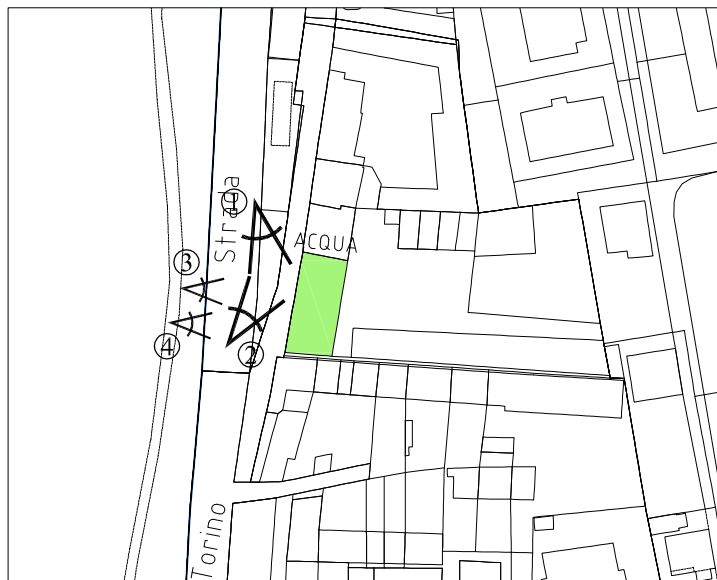

## Edificio

Strada Provinciale da Cuneo a Torino

**Immobili e aree segnalati di valore documentario ai sensi dell'art. 24 LR 56/77**





## SCHEDE DELLE EMERGENZE ARCHITETTONICHE E AMBIENTALI

SCHEDA  
**69**

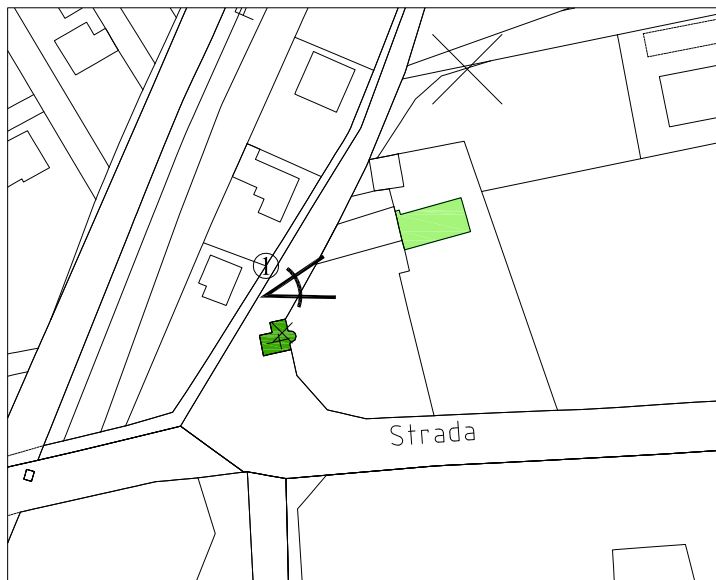

### Edificio

Via Ricavassa, 2

**Immobili e aree segnalati di valore documentario ai sensi dell'art. 24 LR 56/77**





## SCHEDE DELLE EMERGENZE ARCHITETTONICHE E AMBIENTALI

SCHEDA  
**70**



### **Pilone votivo**

Strada Provinciale da Racconigi a Carmagnola

**Immobili e aree segnalati di valore documentario ai sensi dell'art. 24 LR 56/77**



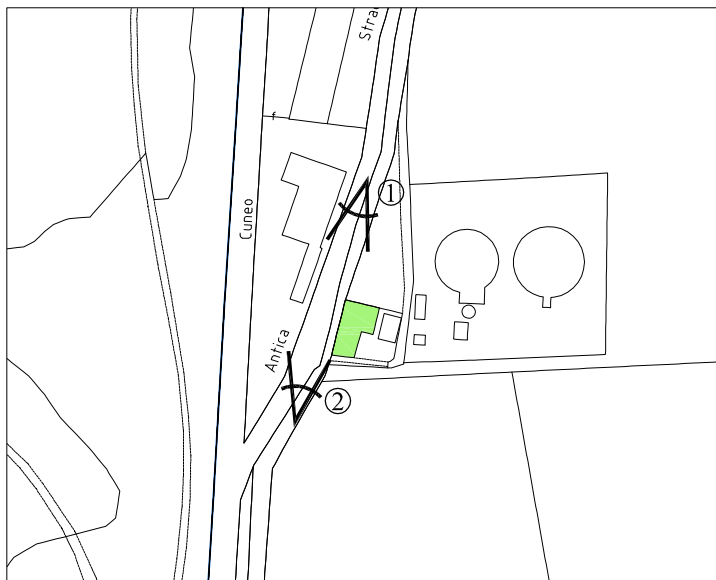

**SCHEDE DELLE EMERGENZE  
ARCHITETTONICHE E AMBIENTALI****SCHEDA  
72****Mulino di San Lazzaro e chiesa**

Strada Provinciale da Racconigi a Carmagnola

**Immobili e aree segnalati di valore documentario ai  
sensi dell'art. 24 LR 56/77**



# SCHEDE DELLE EMERGENZE ARCHITETTONICHE E AMBIENTALI

SCHEDA  
**73**



**Cascina Tetti Botti**

**Immobili e aree segnalati di valore documentario ai sensi dell'art. 24 LR 56/77**





## SCHEDE DELLE EMERGENZE ARCHITETTONICHE E AMBIENTALI

SCHEDA  
**74**



**Mulino ad Acqua Martinetto**  
Strada Martinetto

**Immobili e aree segnalati di valore documentario ai  
sensi dell'art. 24 LR 56/77**





# SCHEDE DELLE EMERGENZE ARCHITETTONICHE E AMBIENTALI

SCHEDA  
**75**



## Edificio

Via Angelo Spada n.22

**Immobili e aree segnalati di valore documentario ai sensi dell'art. 24 LR 56/77**





# SCHEDE DELLE EMERGENZE ARCHITETTONICHE E AMBIENTALI

SCHEDA  
**76**



**Edifici annessi a Villa Caire**

**Immobili e aree segnalati di valore documentario ai sensi dell'art. 24 LR 56/77**





# SCHEDE DELLE EMERGENZE ARCHITETTONICHE E AMBIENTALI

SCHEDA  
**77**

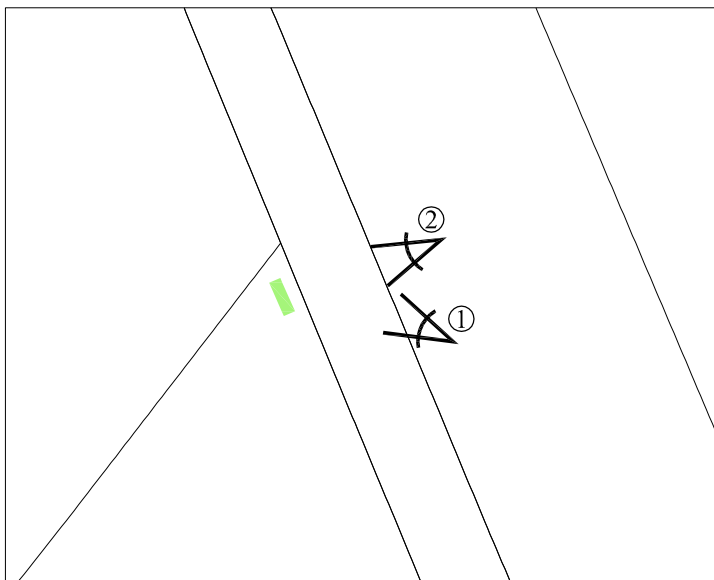

## Cappella votiva

Antica strada comemrciale di Cavallermaggiore

**Immobili e aree segnalati di valore documentario ai sensi dell'art. 24 LR 56/77**





# SCHEDE DELLE EMERGENZE ARCHITETTONICHE E AMBIENTALI

SCHEDA

**78**



**Fabbricato "ex esercizi spirituali"**

Via dei Salici

**Immobili e aree segnalati di valore documentario ai sensi dell'art. 24 LR 56/77**





SCHEDE DELLE EMERGENZE  
ARCHITETTONICHE E AMBIENTALISCHEDA  
**79****Edificio**

Via Vittorio Emanuele III, 16

**Immobili e aree segnalati di valore documentario ai sensi dell'art. 24 LR 56/77**



## SCHEDE DELLE EMERGENZE ARCHITETTONICHE E AMBIENTALI

SCHEDA  
**80**

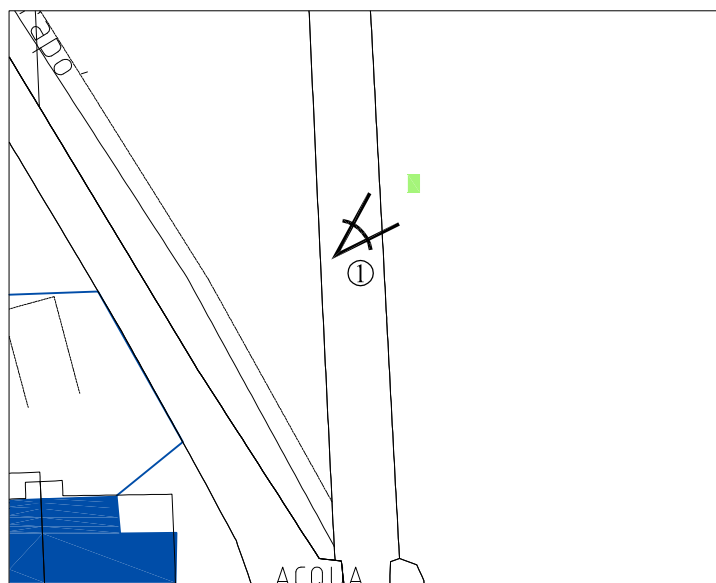

**Pilone votivo presso Migliabrana Vecchia**

**Immobili e aree segnalati di valore documentario ai sensi dell'art. 24 LR 56/77**





SCHEDE DELLE EMERGENZE  
ARCHITETTONICHE E AMBIENTALISCHEDA  
**81****Edificio**

Via Vittorio Emanuele III, 20

**Immobili e aree segnalati di valore documentario ai sensi dell'art. 24 LR 56/77**



# SCHEDE DELLE EMERGENZE ARCHITETTONICHE E AMBIENTALI

SCHEDA  
**82**



**Ex ospedale neuropsichiatrico  
Villa Tanzi**

**Immobili e aree segnalati di valore documentario ai  
sensi dell'art. 24 LR 56/77**





# SCHEDE DELLE EMERGENZE ARCHITETTONICHE E AMBIENTALI

**SCHEDA  
83**

**Ex Setificio Chicco, Asilo Ribotta ed ex istituto San Salvario Opera Pia Candelo e vedove e nubili**  
Via Giovanni Priotti - Via Ormesano

**Immobili e aree segnalati di valore documentario ai sensi dell'art. 24 LR 56/77**





## SCHEDE DELLE EMERGENZE ARCHITETTONICHE E AMBIENTALI

SCHEDA  
**84**

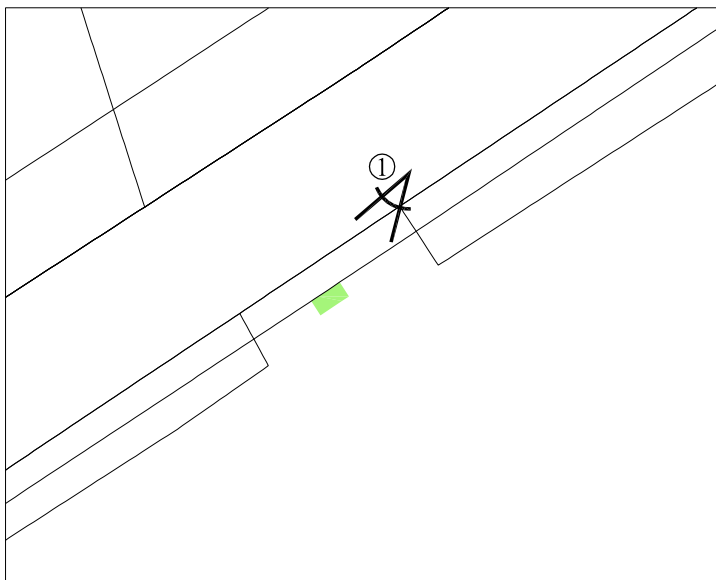

### **Pilone votivo**

Strada prov. da Murello a Racconigi

**Immobili e aree segnalati di valore documentario ai  
sensi dell'art. 24 LR 56/77**



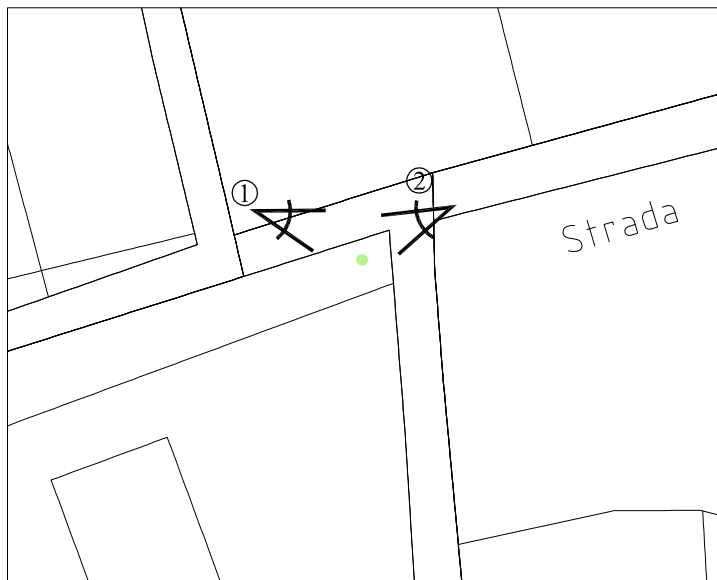

**SCHEDE DELLE EMERGENZE  
ARCHITETTONICHE E AMBIENTALI****SCHEDA  
85****Pilone votivo**

Strada prov. da Murello a Racconigi ang.  
Strada vicinale delle Terre Nere

**Immobili e aree segnalati di valore documentario ai  
sensi dell'art. 24 LR 56/77**





**SCHEDE DELLE EMERGENZE  
ARCHITETTONICHE E AMBIENTALI****SCHEDA  
86****Cascina Collaterale****Immobili e aree segnalati di valore documentario ai  
sensi dell'art. 24 LR 56/77**



# SCHEDE DELLE EMERGENZE ARCHITETTONICHE E AMBIENTALI

SCHEDA  
**87**



## Edificio

Via V. Priotti - via Ormesano - via Govean

**Immobili e aree segnalati di valore documentario ai sensi dell'art. 24 LR 56/77**





**SCHEDE DELLE EMERGENZE  
ARCHITETTONICHE E AMBIENTALI****SCHEDA  
88****Cascina Vallombrosa****Immobili e aree segnalati di valore documentario ai  
sensi dell'art. 24 LR 56/77**



**SCHEDE DELLE EMERGENZE  
ARCHITETTONICHE E AMBIENTALI****SCHEDA  
89****Edificio**

Via Ormesano - via Govean

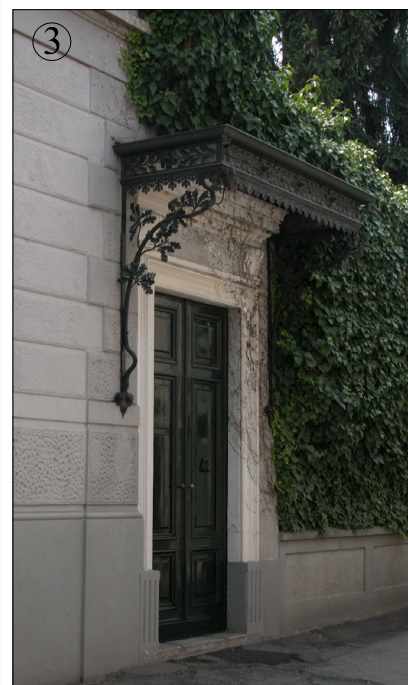
**Immobili e aree segnalati di valore documentario ai  
sensi dell'art. 24 LR 56/77**



SCHEDE DELLE EMERGENZE  
ARCHITETTONICHE E AMBIENTALI

SCHEDA  
90



**Edificio**  
Via G. Priotti - via Ormesano

**Immobili e aree segnalati di valore documentario ai sensi dell'art. 24 LR 56/77**





## SCHEDE DELLE EMERGENZE ARCHITETTONICHE E AMBIENTALI

SCHEDA  
**91**



**Edificio**  
Via Fiume

**Immobili e aree segnalati di valore documentario ai  
sensi dell'art. 24 LR 56/77**





SCHEDE DELLE EMERGENZE  
ARCHITETTONICHE E AMBIENTALI

SCHEDA  
92



**Edificio**  
Via Fiume

**Immobili e aree segnalati di valore documentario ai sensi dell'art. 24 LR 56/77**





## SCHEDE DELLE EMERGENZE ARCHITETTONICHE E AMBIENTALI

SCHEDA  
**93**



### Edificio

Via G. Priotti 11

**Immobili e aree segnalati di valore documentario ai sensi dell'art. 24 LR 56/77**





SCHEDE DELLE EMERGENZE  
ARCHITETTONICHE E AMBIENTALISCHEDA  
**94****Edificio**  
Via Levis**Immobili e aree segnalati di valore documentario ai sensi dell'art. 24 LR 56/77**



# SCHEDE DELLE EMERGENZE ARCHITETTONICHE E AMBIENTALI

SCHEDA  
**95**



## Edificio

Via G. Priotti n.23

**Immobili e aree segnalati di valore documentario ai sensi dell'art. 24 LR 56/77**





## SCHEDE DELLE EMERGENZE ARCHITETTONICHE E AMBIENTALI

SCHEDA  
**96**

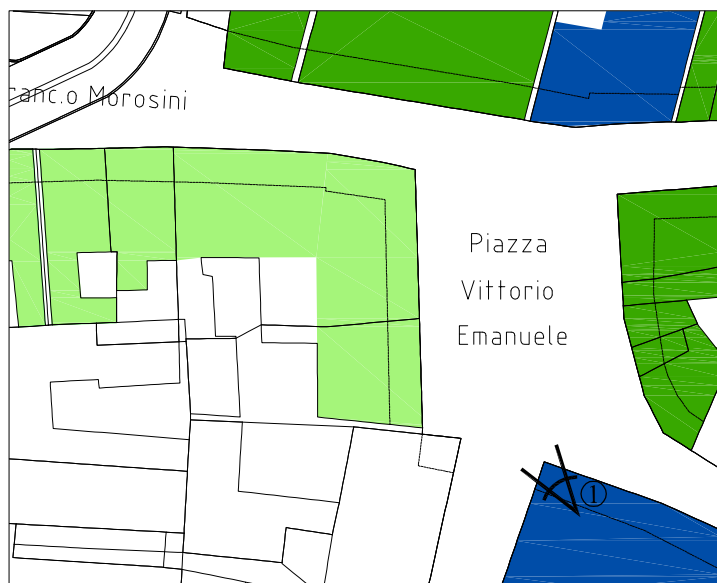

### Edifici

Piazza Vittorio Emanuele n.15-16

**Immobili e aree segnalati di valore documentario ai sensi dell'art. 24 LR 56/77**





## SCHEDE DELLE EMERGENZE ARCHITETTONICHE E AMBIENTALI

SCHEDA  
**97**

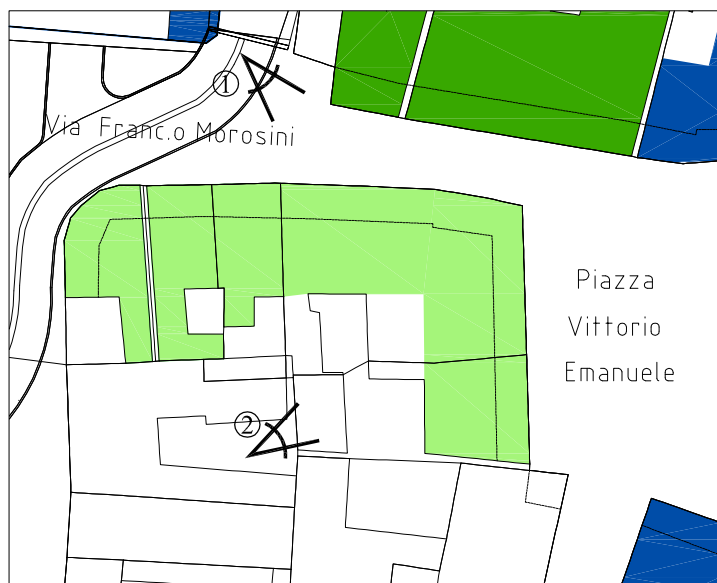

### Edifici

Via Morosini n.14

**Immobili e aree segnalati di valore documentario ai sensi dell'art. 24 LR 56/77**





SCHEDE DELLE EMERGENZE  
ARCHITETTONICHE E AMBIENTALISCHEDA  
98**Edificio**

Via Morosini n.12

**Immobili e aree segnalati di valore documentario ai sensi dell'art. 24 LR 56/77**



SCHEDE DELLE EMERGENZE  
ARCHITETTONICHE E AMBIENTALISCHEDA  
99**Edificio**

Via Morosini n.2

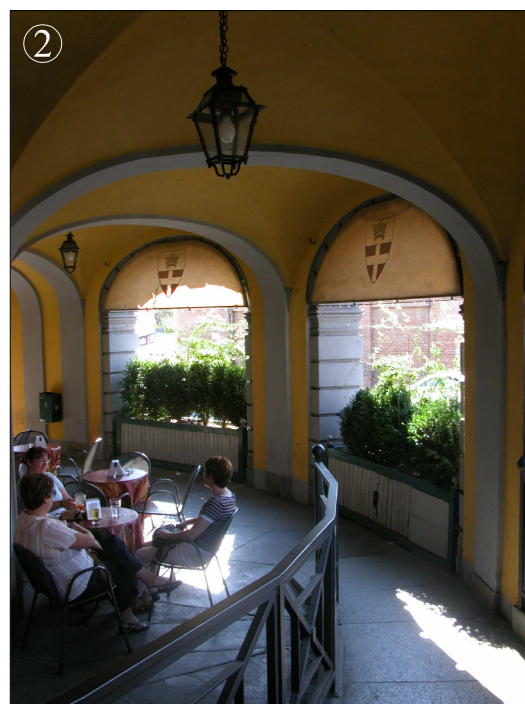
**Immobili e aree segnalati di valore documentario ai sensi dell'art. 24 LR 56/77**



# SCHEDE DELLE EMERGENZE ARCHITETTONICHE E AMBIENTALI

SCHEDA  
**100**



**Edificio e giardino**  
Via Giovanni Priotti n.42

**Immobili e aree segnalati di valore documentario ai sensi dell'art. 24 LR 56/77**





# SCHEDE DELLE EMERGENZE ARCHITETTONICHE E AMBIENTALI

SCHEDA  
**101**

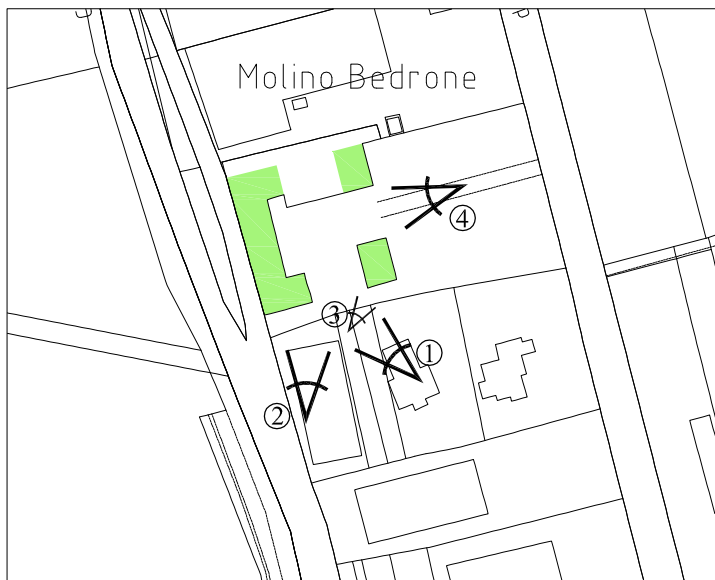

**Ex Mulino Bedrone**  
Strada Regionale n. 20

**Immobili e aree segnalati di valore documentario ai sensi dell'art. 24 LR 56/77**





**SCHEDE DELLE EMERGENZE  
ARCHITETTONICHE E AMBIENTALI****SCHEDA  
102**

**Ex setificio Manissero**  
C.so Principi di Piemonte

**Immobili e aree segnalati di valore documentario ai  
sensi dell'art. 24 LR 56/77**





# SCHEDE DELLE EMERGENZE ARCHITETTONICHE E AMBIENTALI

SCHEDA  
**103**



## Edificio

Vicolo Costamagna

**Immobili e aree segnalati di valore documentario ai sensi dell'art. 24 LR 56/77**





## SCHEDE DELLE EMERGENZE ARCHITETTONICHE E AMBIENTALI

SCHEDA  
**104**

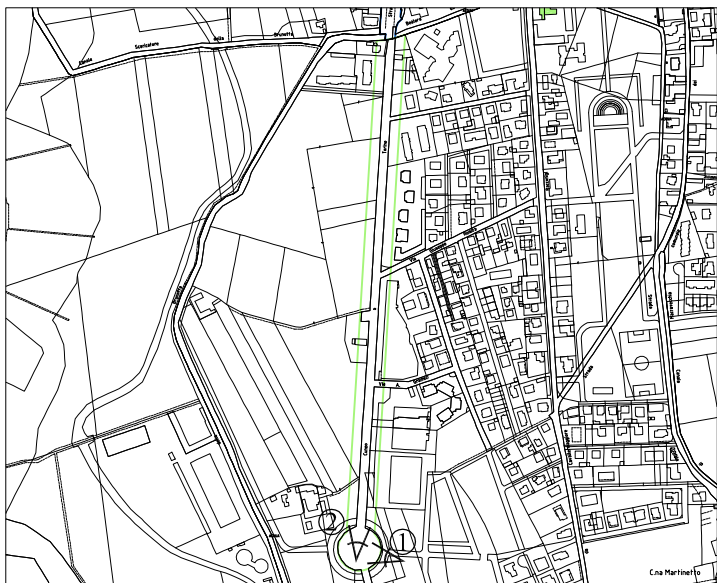

**Viale alberato - SR. 20**

**Immobili e aree segnalati di valore documentario ai sensi dell'art. 24 LR 56/77**





# SCHEDE DELLE EMERGENZE ARCHITETTONICHE E AMBIENTALI

SCHEDE  
**105**

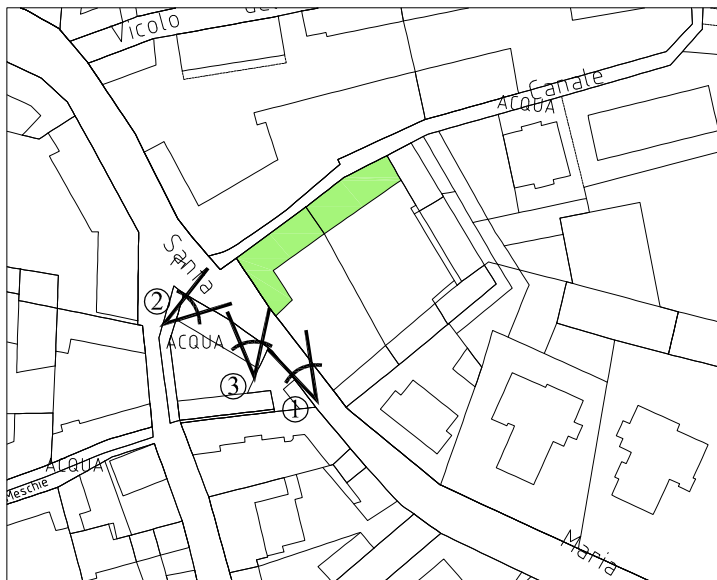

## Edificio

Via Santa Maria n.49

Immobili e aree segnalati di valore documentario ai sensi dell'art. 24 LR 56/77



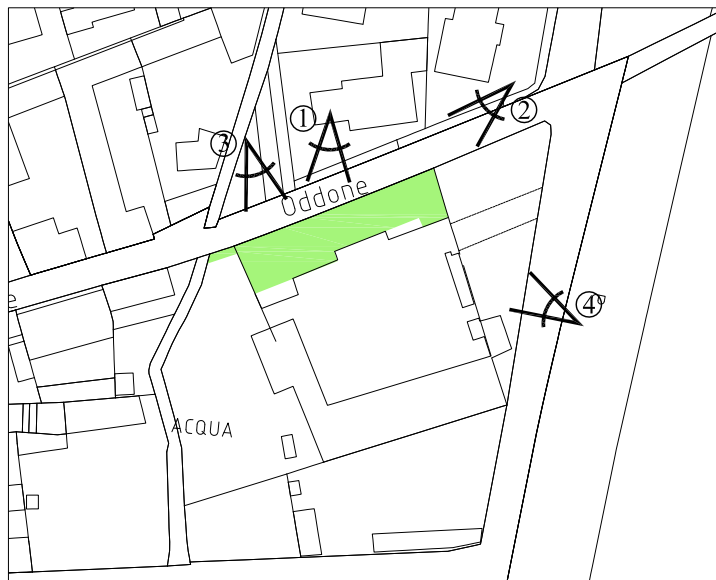

**SCHEDE DELLE EMERGENZE  
ARCHITETTONICHE E AMBIENTALI****SCHEDA  
106**

**Edificio - Ex Birreria**  
Via Principe Oddone

**Immobili e aree segnalati di valore documentario ai  
sensi dell'art. 24 LR 56/77**





**SCHEDE DELLE EMERGENZE  
ARCHITETTONICHE E AMBIENTALI****SCHEDA  
107****Direzione delle Regie Cacce**

Strada Prov. da Cuneo a Torino - C.so Regina Elena

**Immobili e aree segnalati di valore documentario ai  
sensi dell'art. 24 LR 56/77**



## SCHEDE DELLE EMERGENZE ARCHITETTONICHE E AMBIENTALI

SCHEDA  
**108**



### Edificio

Corso Regina Elena

**Immobili e aree segnalati di valore documentario ai sensi dell'art. 24 LR 56/77**





# SCHEDE DELLE EMERGENZE ARCHITETTONICHE E AMBIENTALI

SCHEDA  
**109**



**Antico Bar della Stazione**  
Via alla Stazione

**Immobili e aree segnalati di valore documentario ai sensi dell'art. 24 LR 56/77**





# SCHEDE DELLE EMERGENZE ARCHITETTONICHE E AMBIENTALI

SCHEDA  
**110**



## Edificio

Via XX Settembre, 5

Immobili e aree segnalati di valore documentario ai sensi dell'art. 24 LR 56/77



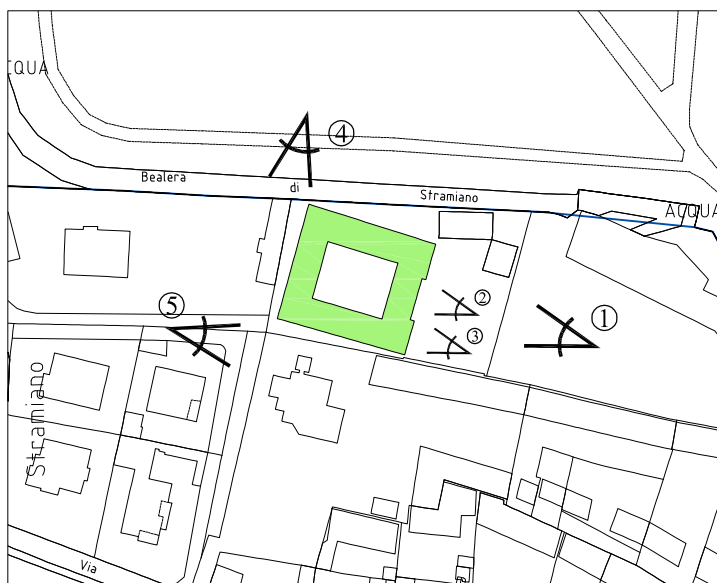

**SCHEDE DELLE EMERGENZE  
ARCHITETTONICHE E AMBIENTALI****SCHEDA  
111****Potager Nuovo**  
Via XX settembre**Immobili e aree segnalati di valore documentario ai  
sensi dell'art. 24 LR 56/77**



# SCHEDE DELLE EMERGENZE ARCHITETTONICHE E AMBIENTALI

SCHEDA  
**112**



**Edificio**  
Via S. Giovanni

**Immobili e aree segnalati di valore documentario ai sensi dell'art. 24 LR 56/77**





**SCHEDE DELLE EMERGENZE  
ARCHITETTONICHE E AMBIENTALI****SCHEDA  
113**

**Palazzo delle Anime**  
Piazza Santa Maria

**Immobili e aree segnalati di valore documentario ai  
sensi dell'art. 24 LR 56/77**





## SCHEDE DELLE EMERGENZE ARCHITETTONICHE E AMBIENTALI

SCHEDA  
**114**

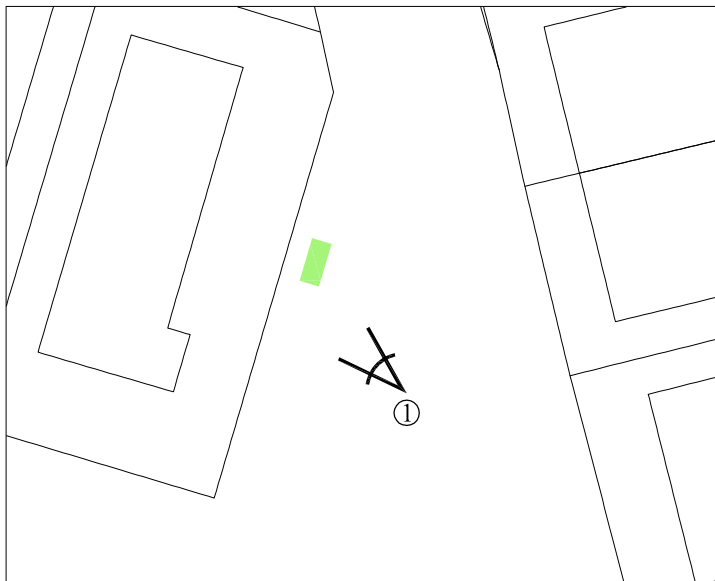

### Cappella votiva

Prossimità Strada Provinciale per Cuneo

**Immobili e aree segnalati di valore documentario ai  
sensi dell'art. 24 LR 56/77**





## SCHEDE DELLE EMERGENZE ARCHITETTONICHE E AMBIENTALI

SCHEDA  
**115**

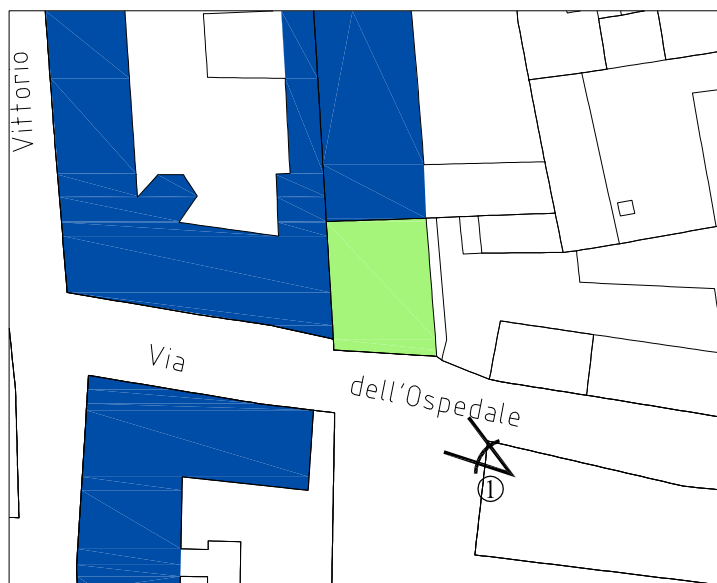

### Edificio

Via dell'Ospedale

**Immobili e aree segnalati di valore documentario ai sensi dell'art. 24 LR 56/77**





**SCHEDE DELLE EMERGENZE  
ARCHITETTONICHE E AMBIENTALI****SCHEDA  
116****Edifici annessi alla Chiesa di San Giovanni  
Battista**

Via S. Giovanni Battista

**Immobili e aree segnalati di valore documentario ai  
sensi dell'art. 24 LR 56/77**

Immobili e aree segnalati di valore storico artistico e documentario ai sensi dell'art. 24 LR 56/77;  
Immobili che, sulla base delle conoscenze del PRGC sarebbero soggetti a verifica di interesse culturale ai sensi dell'art. 12 del D.Lgs. 42/2004.





## SCHEDE DELLE EMERGENZE ARCHITETTONICHE E AMBIENTALI

SCHEDA  
**117**

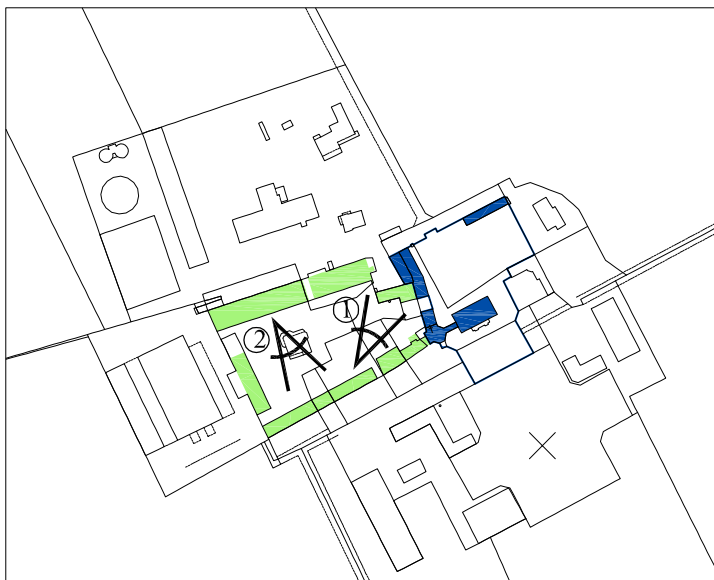

**Cascine presso Villa San Lorenzo.**

**Immobili e aree segnalati di valore documentario ai sensi dell'art. 24 LR 56/77**





## SCHEDE DELLE EMERGENZE ARCHITETTONICHE E AMBIENTALI

SCHEDA  
**118**



**Edificio**  
Vicolo Costamagna

**Immobili e aree segnalati di valore documentario ai  
sensi dell'art. 24 LR 56/77**





## SCHEDE DELLE EMERGENZE ARCHITETTONICHE E AMBIENTALI

SCHEDA  
**119**



### Edificio

Interno Vicolo Costamagna

**Immobili e aree segnalati di valore documentario ai sensi dell'art. 24 LR 56/77**





# SCHEDE DELLE EMERGENZE ARCHITETTONICHE E AMBIENTALI

SCHEDA  
**120**



## Edificio

Via Santa Chiara

**Immobili e aree segnalati di valore documentario ai sensi dell'art. 24 LR 56/77**





SCHEDE DELLE EMERGENZE  
ARCHITETTONICHE E AMBIENTALISCHEDA  
**121****Edificio**

Via S. Tempia

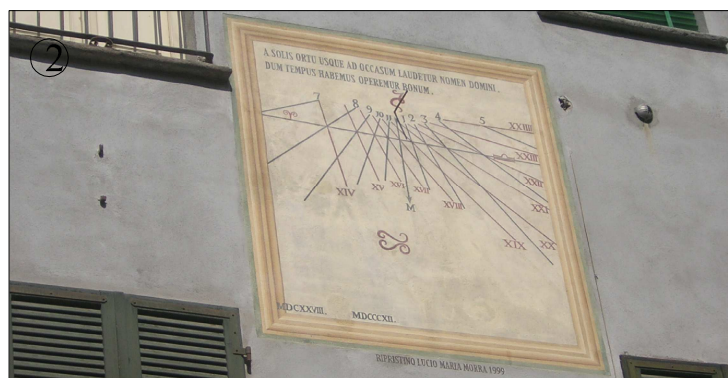
**Immobili e aree segnalati di valore documentario ai sensi dell'art. 24 LR 56/77**



## SCHEDE DELLE EMERGENZE ARCHITETTONICHE E AMBIENTALI

SCHEDA  
**122**

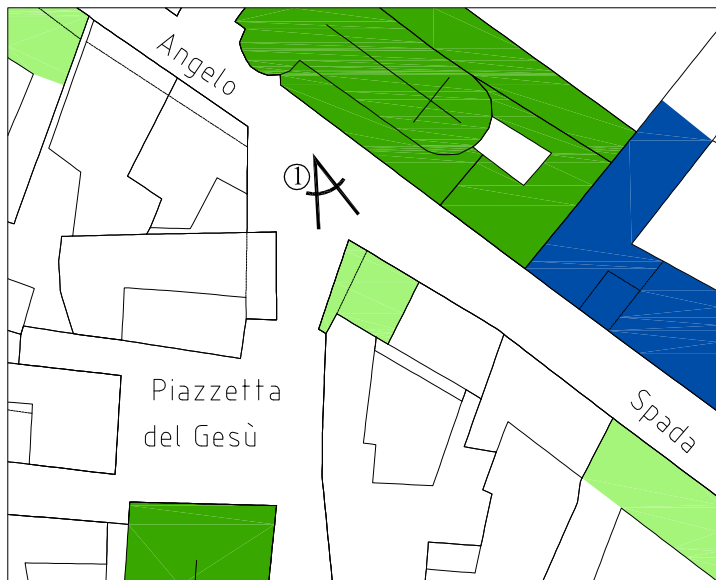

### Edificio

Via Santa Chiara

Immobili e aree segnalati di valore documentario ai sensi dell'art. 24 LR 56/77





## SCHEDE DELLE EMERGENZE ARCHITETTONICHE E AMBIENTALI

SCHEDA  
**123**



### Edificio

Piazza Santa Maria

**Immobili e aree segnalati di valore documentario ai sensi dell'art. 24 LR 56/77**





## SCHEDE DELLE EMERGENZE ARCHITETTONICHE E AMBIENTALI

SCHEDA  
**124**



**Villa**  
Nucleo Canapile

**Immobili e aree segnalati di valore documentario ai  
sensi dell'art. 24 LR 56/77**





## SCHEDE DELLE EMERGENZE ARCHITETTONICHE E AMBIENTALI

SCHEDA  
**125**

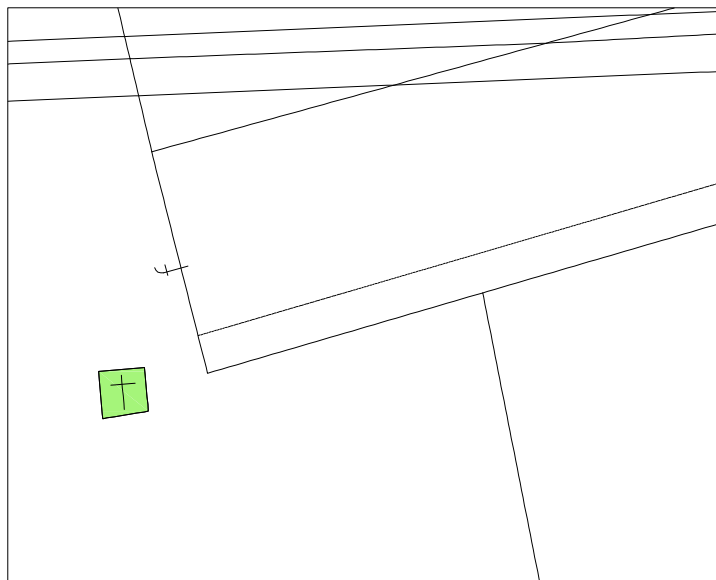

### Cappella

Strada Regionale 20

**Immobili e aree segnalati di valore documentario ai  
sensi dell'art. 24 LR 56/77**

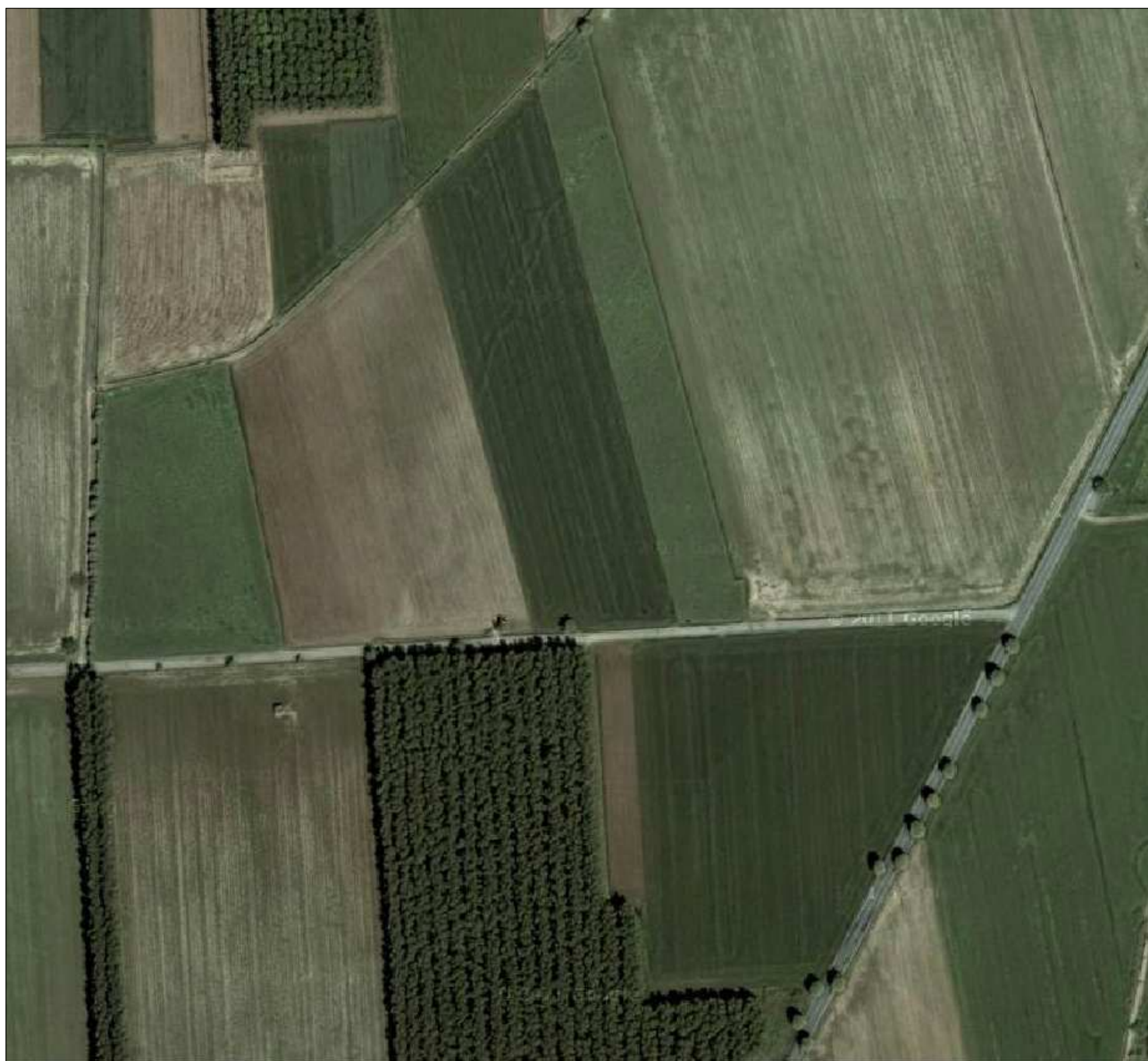



## SCHEDE DELLE EMERGENZE ARCHITETTONICHE E AMBIENTALI

SCHEDA  
**126**

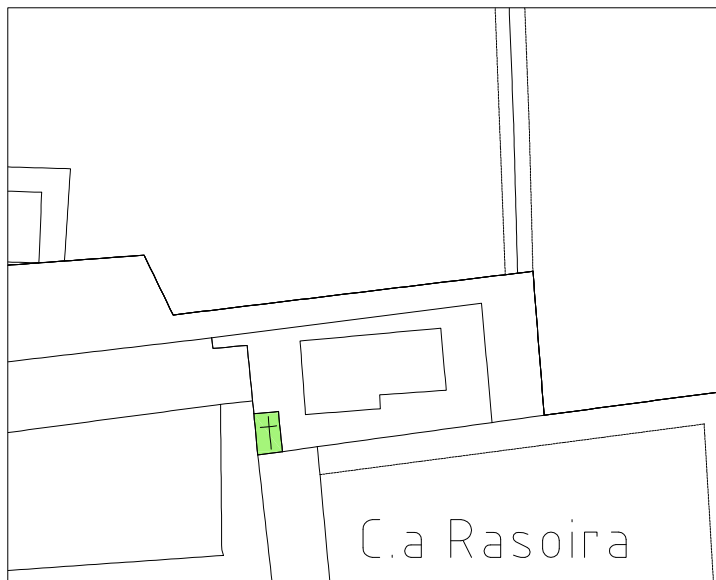

**Cappella**  
Cascina Rasoiria

**Immobili e aree segnalati di valore documentario ai  
sensi dell'art. 24 LR 56/77**

