

CITTA' DI



RACCONIGI

PROVINCIA DI CUNEO

LEGGE REGIONALE DEL PIEMONTE DEL 5/12/1977 N° 56

VARIANTE GENERALE AL P.R.G.C.

PROGETTO DEFINITIVO

Progetto preliminare aggiornato: delibera del C.C. n° 6 del 15-03-2014

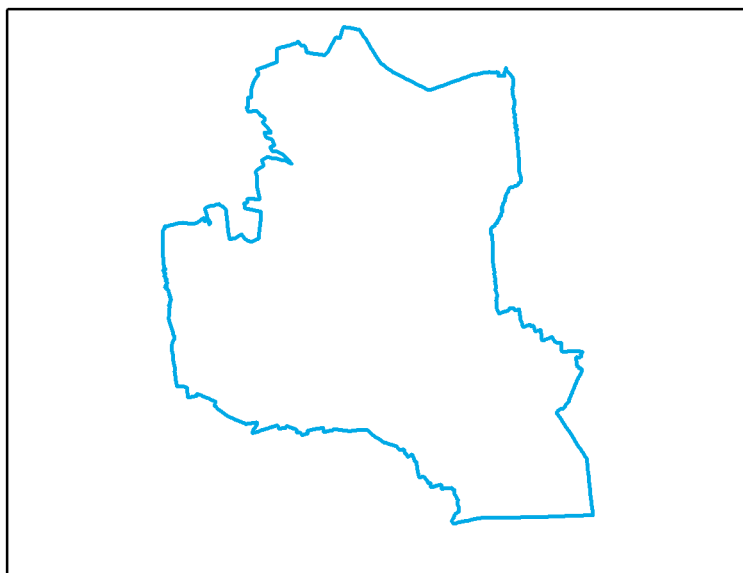

Progetto

STUDIO MELLANO ASSOCIATI
ARCHITETTURA URBANISTICA

C.so Moncalieri, 56 - 10133 TORINO

Il Sindaco
L'Assessore all'Urbanistica
Il Segretario generale
Il Responsabile del Procedimento

Gianpiero Brunetti
Giacomo Rosso
Paolo Flesia
Piergiorgio Tuninetti

giugno 2015

AT2/3

VALORI LIMITAZIONI E VINCOLI

DOCUMENTAZIONE FOTOGRAFICA DELLE EMERGENZE ARCHITETTONICHE ED AMBIENTALI

Aggiornamento cartografico 2013

Vincoli limitazioni e valori

Documentazione fotografica delle emergenze architettoniche-ambientali

Il presente elaborato contiene la schedatura analitica delle emergenze architettoniche e ambientali localizzate con univoca numerazione sull'allegato tecnico AT2/2.

Ogni scheda fornisce la localizzazione cartografica con l'individuazione dei punti di ripresa fotografica, la denominazione del bene o delle aree, nonché una documentazione fotografica che illustra lo stato di conservazione attuale.

Ogni scheda riporta, inoltre, l'indicazione del tipo di segnalazione di interesse o della tipologia di vincolo come desumibile dalle indagini condotte e dagli atti documentali disponibili presso il Comune di Racconigi. In ogni caso per la determinazione esatta della classificazione o della presenza dello stato dei vincoli si rimanda e si dovrà far riferimento agli atti originali emessi dalla Soprintendenza e a quelli oggetto di apposita notifica alle proprietà interessate.

Si riporta un elenco delle emergenze architettoniche e ambientali suddivise per tipologia di vincolo/segnalazione:

1) Insediamenti urbani

L'intero ambito del centro storico classificato in zona A1 "*insediamenti urbani a carattere ambientale*" è individuato come insediamento urbano avente carattere storico documentario.

All'interno di esso sono puntualmente individuati gli edifici e i monumenti segnalati di carattere storico-artistico ai sensi dell'art. 24 comma 1, punto 2) della medesima LR;

2) Nuclei minori, monumenti ed edifici segnalati di valore storico-artistico e/o paesaggistico o di valore documentario ai sensi dell' 24 comma 1, punto 2) della medesima LR; il PRGC li evidenzia distinguendoli nelle categorie seguenti:

2.1 Immobili di interesse storico-artistico dichiarati di interesse ai sensi del DLgs 42/2004 con decreto di vincolo (fonte: Soprintendenza per i beni architettonici e paesaggistici – www.beniarchitettonicipiemonte.it):

- 1 Castello e parco
- 2 Chiesa di San Giovanni Battista
- 3 Edificio - via S. Tempia, 1
- 4 Edificio - via S. Tempia, 3-5
- 5 Edificio - p.zza Vittorio Emanuele II, 5
- 6 Villa San Lorenzo ed edifici annessi
- 7 Cascina Migliabrana Vecchia
- 8 Cappella Cascina Streppe
- 9 Istituto tecnico "Maurizio Eula" ex convento agostiniani
- 10 Casa del pozzo - via S. Giovanni, 2
- 12 Ex ospedale Neuropsichiatrico – padiglione Chiarugi
- 13 Casa Santa Chiara
- 14 Ex convento e chiesa di San Domenico
- 17 Ex orfanatrofio
- 18 Palazzo Balegno
- 19 Casa Rasieri

- 20 Ex convitto civico
- 25 Ospedale civile Monte di Pietà
- 36 Villa Caire
- 37 Ex ospedale Neuropsichiatrico – Padiglione Morselli
- 38 Ex ospedale Neuropsichiatrico – Padiglione Tamburini
- 39 Ex ospedale Neuropsichiatrico – Padiglione Chiesa di San Rocco
- 40 Ex ospedale Neuropsichiatrico – Edifici ex casa suore
- 42 Salone sociale via Vittorio Emanuele 64
- 59 Villa Berroni

2.2 Immobili e aree segnalati di interesse storico artistico ai sensi dell'art. 24 LR 56/77:

- 14 Ex convento Chiesa di San Domenico
- 15 Confraternita della Madonna della Porta
- 16 Chiesa di San Pietro a Canapile
- 21 Santuario Reale Madonna delle Grazie
- 22 Ex Convento Santa Chiara
- 23 Municipio e tettoia del mercato
- 24 Chiesa e Convento dei Cappuccini
- 26 Cappella di Santa Croce
- 27 Chiesa di San Giovanni Decollato
- 28 Edificio Ex Carceri
- 29 Chiesa Beata Catterina
- 30 Chiesa del Gesù
- 31 Chiesa di S. Anna e casa canonica
- 32 Chiesa S. Matteo
- 33 Cappella di Sant'Antonio Abate
- 34 Chiesa S.Maria e casa parrocchiale
- 35 Cappella di Stramiano
- 43 Palazzo delle anime
- 51 Cappella in Strada martinetto
- 53 Cimitero e alloggio del custode
- 56 Edificio Via Vittorio Emanuele III n.9
- 58 Edificio Via Santa Maria n.14
- 61 Edificio P.za Roma ang. Via Morosini
- 62 Edificio P.za Vittorio Emanuele – Via Catterina
- 63 Edificio P.za Vittorio Emanuele – Via Morosini
- 116 Edifici annessi alla Chiesa di San Giovanni Battista

2.3 Immobili e aree segnalati di valore documentario ai sensi dell'art. 24 LR 56/77:

- 23 Casa Pelleri
- 44 Palestra ex G.I.L.
- 45 Edificio via G. Priotti, 10
- 50 Ex ospedale Neuropsichiatrico - Casa dell'economista
- 52 Cascina Maccagno
- 54 Cascina Streppe
- 55 Cascina Migliabrana Nuova
- 57 Cascina Comune
- 60 Cascina Nuova (Farinassi)
- 65 Edifici Vicolo Alesso, 2
- 66 Edificio via Regina Margherita, 12
- 67 Stazione ferroviaria
- 68 Edificio SP da Cuneo a Torino
- 69 Edificio SP da Racconigi a Caramagna
- 70 Pilone votivo SP da Racconigi a Carmagnola

- 72 Mulino di San Lazzaro e chiesa
- 73 Cascina Tetti Botti
- 74 Mulino ad acqua Martinetto
- 75 Edificio Via Spada n.22
- 76 Edifici annessi a Villa Caire
- 77 Cappella votiva Antica strada commerciale di Cavallermaggiore
- 78 Fabbicato "ex es. Spirituali"
- 79 Edificio Via Vittorio Emanuele III n. 16
- 80 Pilone votivo presso la c.na Migliabrana Vecchia
- 81 Edificio Via Vittorio Emanuele III n. 20
- 82 Ex Ospedale Neuropsichiatrico – Villa Tanzi
- 83 Ex setificio Chicco, asilo Ribotta Edificio ex ist. San Salvario Opera Pia Candelo e vedove e nubili
- 84 Pilone votivo, Strada prov. da Murello a Racconigi
- 85 Pilone votivo, Strada prov. da Murello a Racconigi – Strada vicinale delle Terre Nere
- 86 Cascina Collaterale
- 87 Edificio Via Priotti, Via Ormesano, Via Govean
- 88 Cascina Vallombrosa
- 89 Edificio Via Ormesano, Via Govean
- 90 Edificio Via Priotti, Via Ormesano
- 91 Edificio Via Priotti, Via delle caserme
- 92 Edificio Via Priotti, Via delle caserme
- 93 Edificio Via Priotti n.11
- 94 Edifici P.za Muzzone
- 95 Edificio Via Priotti n.23
- 96 Edificio p.za vittorio Emanuele n. 15-16
- 97 Edificio Via Morosini 14
- 98 Edificio Via Morosini 12
- 99 Edificio Via Morosini n.2 ang86. Piazza Carlo Alberto
- 100 Edificio e giardino Via Priotti n.42
- 101 Ex Mulino Bedrone
- 102 Ex setificio Manissero
- 103 Edificio Vicolo Costamagna
- 105 Edificio Via santa maria n.49
- 106 Edificio ex Birreria strada Principe Oddone
- 107 Direzione delle Regie Cacce
- 108 Edificio c.so Regina Elena
- 109 Antico bar della stazione
- 110 Edificio Via XX Settembre, 5
- 111 Potager Nuovo Via XX Settembre
- 112 Edificio via San Giovanni
- 113 Palazzo delle Anime
- 114 Cappella votiva SP per Cuneo
- 115 Edificio Via dell'Ospedale
- 116 Edifici annessi alla Chiesa di San Giovanni Battista
- 117 Cascine presso Villa S. Lorenzo
- 118 Edificio vicolo Costamagna
- 119 Edificio interno vicolo Costamagna
- 120 Edificio via Santa Chiara
- 121 Edificio via Tempia
- 122 Edificio via Santa Chiara
- 123 Edificio p.zza Santa Maria
- 124 Villa Nucleo Canapile
- 125 Cappella strada Regionale 20
- 126 Cappella Cascina Rasoir

Si ricorda che in base alle disposizioni del DLgs 42/2004 sono soggetti alle disposizioni di tutela tutti i beni culturali individuati ai sensi dell'artt. 10 e 11. Tali beni sono soggetti alla verifica dell'interesse culturale ai sensi dell'art. 12 comma 2 se rientranti tra le cose e gli immobili di cui all'art. 12 comma 1.

Tra questi l'elab. AT2/2 evidenzia con apposita simbologia puntuale, gli immobili che, sulla base delle conoscenze di Piano e delle informazioni degli Uffici Comunali sarebbero soggetti a verifica di interesse culturale ai sensi dell'art. 12 del DLgs 42/2004, in quanto di proprietà pubblica o riconducibile a pubblica la cui esecuzione risalga ad oltre 70 anni, o in quanto aventi le caratteristiche di cui all'art. 10 dello stesso DLgs.

- 14 Edifici annessi alla Chiesa di San Domenico
- 15 Confraternita della Madonna della Porta
- 16 Chiesa di San Pietro a Canapile
- 21 Santuario Reale Madonna delle Grazie
- 22 Ex Convento Santa Chiara
- 23 Municipio e Tettoia del Mercato
- 24 Chiesa e Convento dei Cappuccini
- 26 Cappella di Santa Croce
- 27 Chiesa di San Giovanni Decollato
- 28 Edificio Ex Carceri
- 29 Chiesa Beata Catterina
- 30 Chiesa del Gesù
- 31 Chiesa di S. Anna e casa canonica
- 32 Chiesa S. Matteo
- 33 Cappella di Sant'Antonio Abate
- 34 Chiesa S. Maria e casa parrocchiale
- 35 Cappella di Stramiano
- 43 Palazzo delle anime
- 44 Palestra ex G.I.L.
- 45 Edificio via G. Priotti , 10
- 50 Ex ospedale Neuropsichiatrico - Casa dell'economista
- 53 Cimitero e alloggio custode
- 67 Stazione ferroviaria
- 116 Edifici annessi alla Chiesa di San Giovanni Battista

3) Aree di interesse paesaggistico ambientale e aree soggette a vincolo indiretto (D. Lgs 42/2004 artt. 45-136)

- 11 Vincolo della zona del viale all'ingresso sud dell'abitato di Racconigi - Viale Monumentale (D.M. 26/05/1959)
- 104 Viale alberato SR 20

Infine il Piano individua, quali aree di interesse paesaggistico ambientale i seguenti beni:

- Dichiarazione di notevole interesse pubblico delle Cascine ex Savoia del Parco del Castello di Racconigi (D.M. 01/08/1985 – Galassino);
- SIC IT1160011 Parco di Racconigi e boschi lungo il Torrente Maira;
- Aree inserite nelle liste del patrimonio Unesco: Residenze Sabaude - Castello di Racconigi.

SCHEDE DELLE EMERGENZE ARCHITETTONICHE E AMBIENTALI

SCHEDA
1

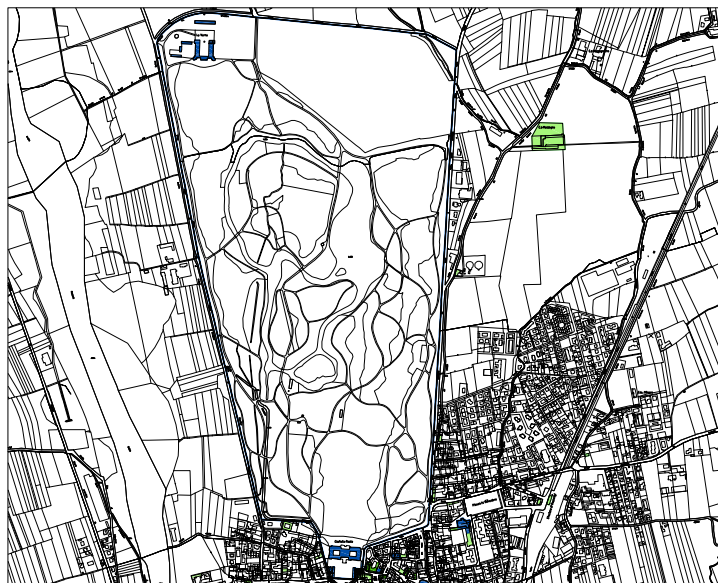

Castello e Parco

Immobili di interesse storico-artistico dichiarati di interesse ai sensi del DLgs 42/2004 con decreto di vincolo



SCHEDE DELLE EMERGENZE ARCHITETTONICHE E AMBIENTALI

**SCHEDA
2**

Chiesa di San Giovanni Battista
Via S. Giovanni Battista

**Immobili di interesse storico-artistico dichiarati di
interesse ai sensi del DLgs 42/2004 con decreto di
vincolo
Decreto Ministeriale del 31 Aprile 1909
R.R. 4617 del 17/09/1970**



SCHEDE DELLE EMERGENZE ARCHITETTONICHE E AMBIENTALI

SCHEDA
3



Edificio Via S.Tempia n.1

Via S.Tempia n.1

**Immobili di interesse storico-artistico dichiarati di
interesse ai sensi del DLgs 42/2004 con decreto di
vincolo**

Decreto Ministeriale del 25 Marzo 2004

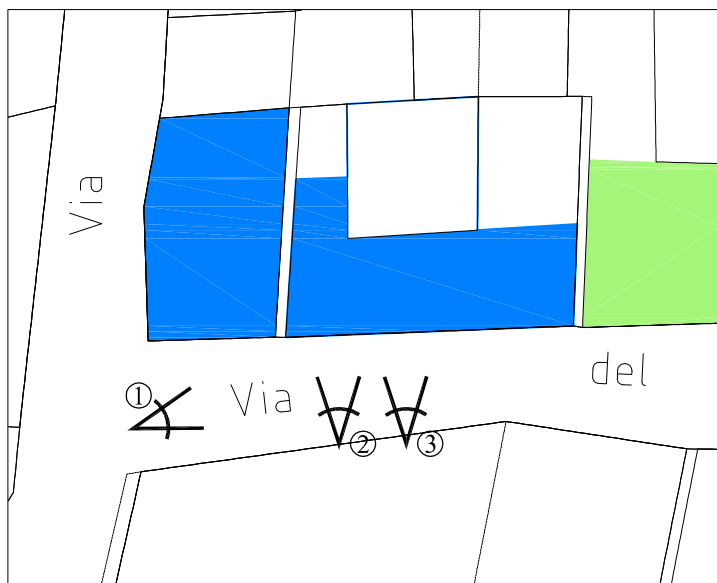

**SCHEDE DELLE EMERGENZE
ARCHITETTONICHE E AMBIENTALI****SCHEDA
4****Edificio Via S.Tempia n.3-5**

Via S.Tempia n.3-5

**Immobili di interesse storico-artistico dichiarati di
interesse ai sensi del DLgs 42/2004 con decreto di
vincolo****Decreto Ministeriale del 03 Maggio 2004**

**SCHEDE DELLE EMERGENZE
ARCHITETTONICHE E AMBIENTALI****SCHEDA
5**

Edificio su piazza Vittorio Emanuele II n. 5
Piazza Vittorio Emanuele N.5

**Immobili di interesse storico-artistico dichiarati di
interesse ai sensi del DLgs 42/2004 con decreto di
vincolo**
Decreto Ministeriale del 10 Ottobre 1944

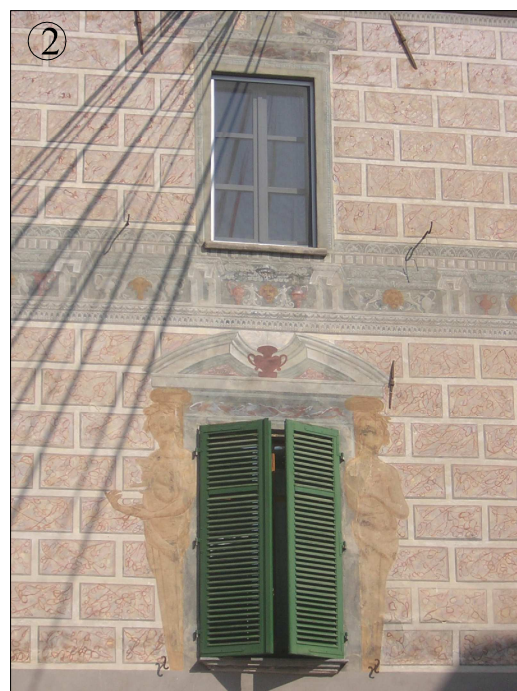

SCHEDE DELLE EMERGENZE ARCHITETTONICHE E AMBIENTALI

SCHEDA
6



Villa San Lorenzo ed edifici annessi.

**Immobili di interesse storico-artistico dichiarati di
interesse ai sensi del DLgs 42/2004 con decreto di
vincolo**

Decreto Ministeriale del 13 Dicembre 1937

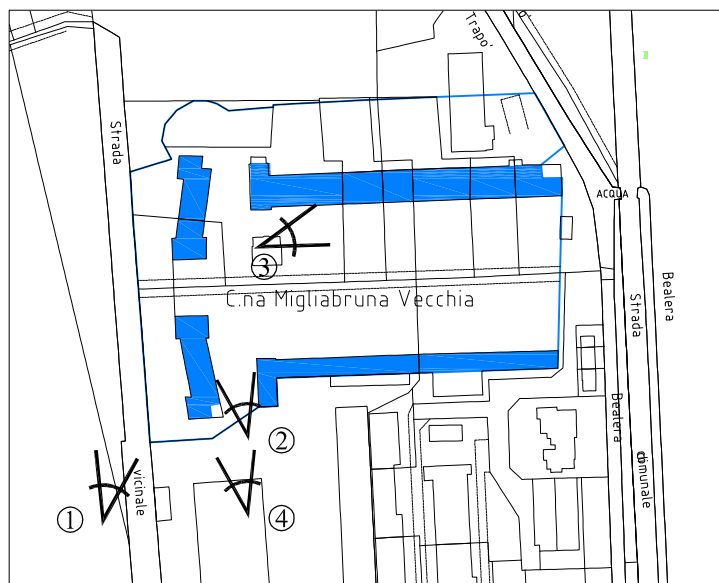

**SCHEDE DELLE EMERGENZE
ARCHITETTONICHE E AMBIENTALI****SCHEDA
7****Cascina Migliabrana Vecchia**

Strada Vicinale di Stramiano

**Immobili di interesse storico-artistico dichiarati di
interesse ai sensi del DLgs 42/2004 con decreto di
vincolo****Decreto Ministeriale del 04 Marzo 1991**

SCHEDE DELLE EMERGENZE ARCHITETTONICHE E AMBIENTALI

SCHEDA
8



Cappella della Cascina Streppe

Via Roma n. 14

**Immobili di interesse storico-artistico dichiarati di
interesse ai sensi del DLgs 42/2004 con decreto di
vincolo**

Decreto Ministeriale del 28 Aprile 1998

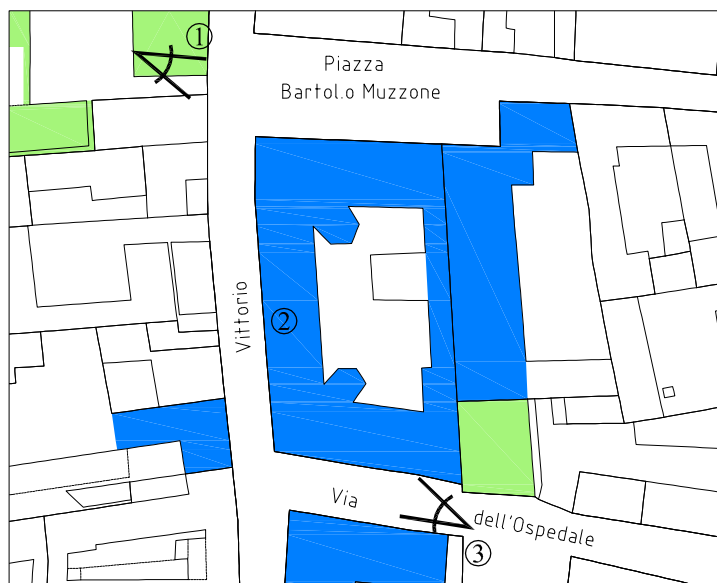

**SCHEDE DELLE EMERGENZE
ARCHITETTONICHE E AMBIENTALI****SCHEDA
9**

Istituto di educazione superiore "Maurizio Eula"
(ex Convento Agostiniani)
Piazza Bartolo Muzzone

**Immobili di interesse storico-artistico dichiarati di
interesse ai sensi del DLgs 42/2004 con decreto di
vincolo**
Decreto Ministeriale del 31 Agosto 1909

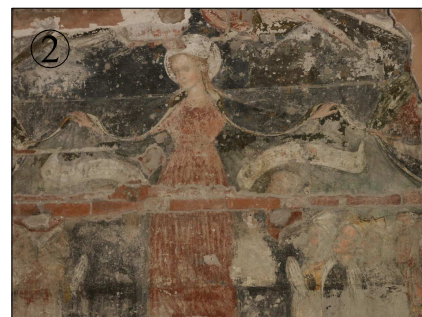
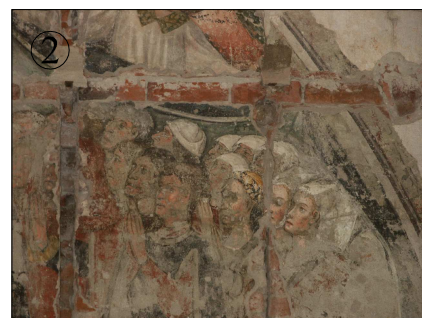
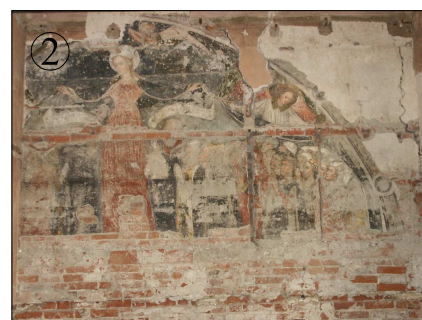

SCHEDE DELLE EMERGENZE ARCHITETTONICHE E AMBIENTALI

SCHEDA
10



Casa del Pozzo

Via S. Giovanni n. 2

**Immobili di interesse storico-artistico dichiarati di
interesse ai sensi del DLgs 42/2004 con decreto di
vincolo**

Decreto Ministeriale del 16 Settembre 1993

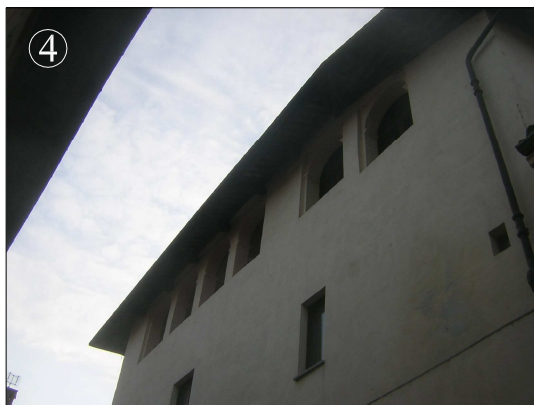

SCHEDE DELLE EMERGENZE ARCHITETTONICHE E AMBIENTALI

SCHEDA
11

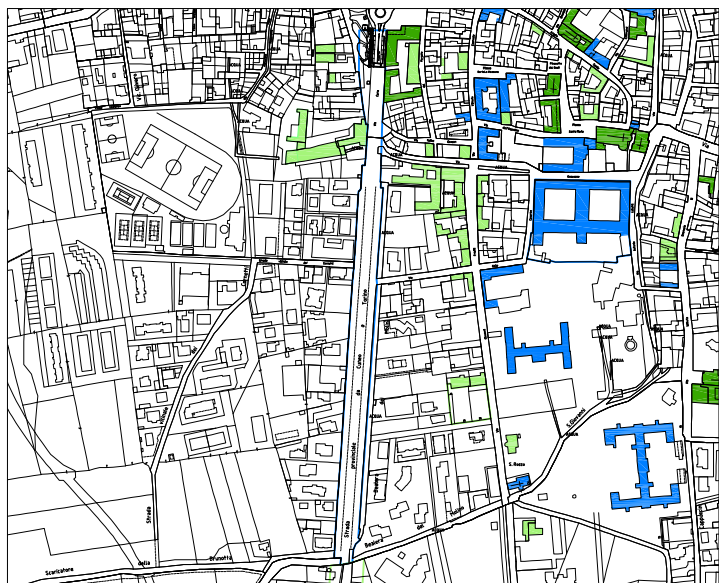

Viale Monumentale

**Immobili di interesse storico-artistico dichiarati di
interesse ai sensi del DLgs 42/2004 con decreto di
vincolo
Decreto Ministeriale del 25 Maggio 1959**

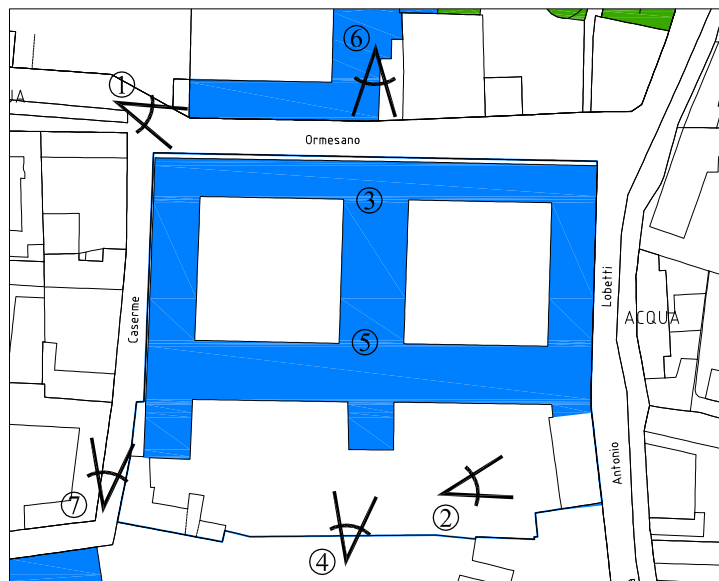

**SCHEDE DELLE EMERGENZE
ARCHITETTONICHE E AMBIENTALI****SCHEDA
12**

Ex Ospedale Neuropsichiatrico - Chiarugi
Via Ormesano

**Immobili di interesse storico-artistico dichiarati di
interesse ai sensi del DLgs 42/2004 con decreto di
vincolo**
Decreto Ministeriale del 16 Dicembre 2005



SCHEDE DELLE EMERGENZE ARCHITETTONICHE E AMBIENTALI

SCHEDA
13



Casa Santa Chiara
Via Santa Chiara n. 39

**Immobili di interesse storico-artistico dichiarati di
interesse ai sensi del DLgs 42/2004 con decreto di
vincolo**

Decreto Ministeriale del 16 Dicembre 2005



SCHEDE DELLE EMERGENZE
ARCHITETTONICHE E AMBIENTALISCHEDA
14**Chiesa di San Domenico ed edifici annessi**
Piazza S. Domenico**Chiesa di S. Domenico:**

Immobili di interesse storico-artistico dichiarati di interesse ai sensi del DLgs 42/2004 con decreto di vincolo

Edifici annessi:

Immobili e aree segnalati di valore storico artistico e documentario ai sensi dell'art. 24 LR 56/77;

Immobili che, sulla base delle conoscenze del PRGC sarebbero soggetti a verifica di interesse culturale ai sensi dell'art. 12 del D.Lgs. 42/2004.

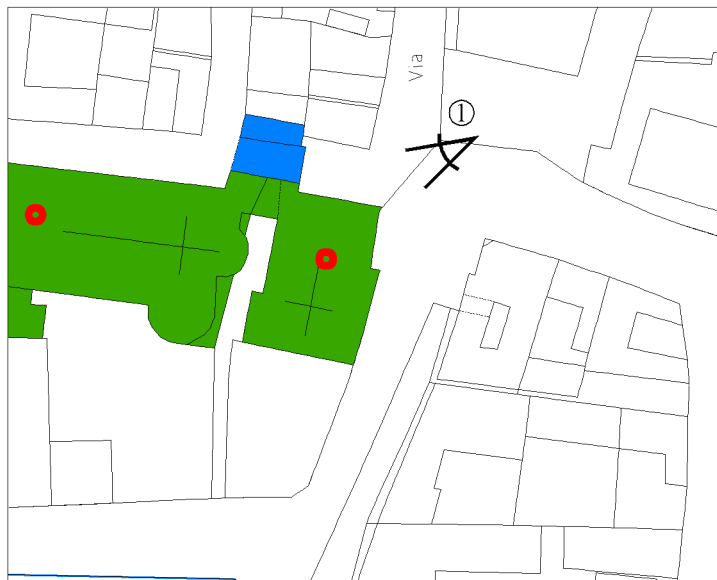

**SCHEDE DELLE EMERGENZE
ARCHITETTONICHE E AMBIENTALI****SCHEDA
15**

Confraternita della Madonna della Porta
Via Antonio Lobetti

**Immobili e aree segnalati di valore storico artistico
ai sensi dell'art. 24 LR 56/77**

Immobili e aree segnalati di valore storico artistico e documentario ai sensi dell'art. 24 LR 56/77;
Immobili che, sulla base delle conoscenze del PRGC sarebbero soggetti a verifica di interesse culturale ai sensi dell'art. 12 del D.Lgs. 42/2004.

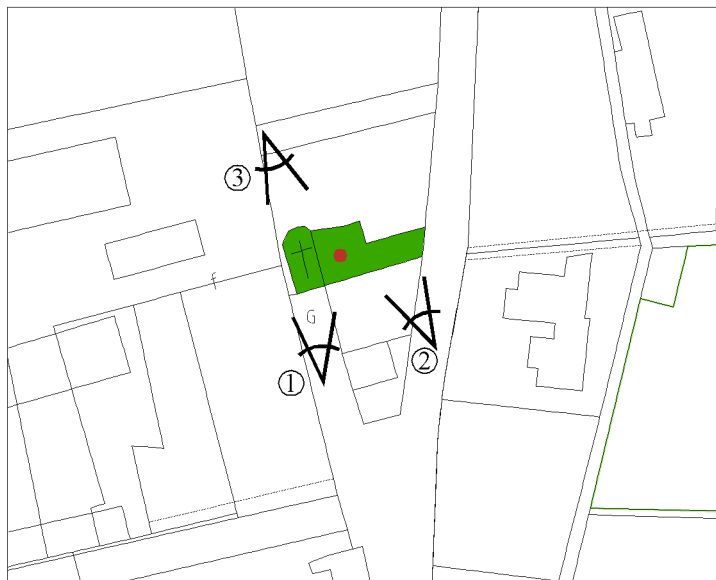

**SCHEDE DELLE EMERGENZE
ARCHITETTONICHE E AMBIENTALI****SCHEDA
16**

Chiesa di S. Pietro e canonica
Canapile

**Immobili e aree segnalati di valore storico artistico
ai sensi dell'art. 24 LR 56/77**

Immobili e aree segnalati di valore storico artistico e documentario ai sensi dell'art. 24 LR 56/77;
Immobili che, sulla base delle conoscenze del PRGC sarebbero soggetti a verifica di interesse culturale ai sensi dell'art. 12 del D.Lgs. 42/2004.



**SCHEDE DELLE EMERGENZE
ARCHITETTONICHE E AMBIENTALI****SCHEDA
17****Ex orfanotrofio**

Via dell'Ospedale

**Immobili di interesse storico-artistico dichiarati di
interesse ai sensi del DLgs 42/2004 con decreto di
vincolo****D.D.R. del 11/04/2006**

**SCHEDE DELLE EMERGENZE
ARCHITETTONICHE E AMBIENTALI****SCHEDA
18****Palazzo Balegno**

Piazza Vittorio Emanuele II ang. Via Levis.

**Immobili di interesse storico-artistico dichiarati di
interesse ai sensi del DLgs 42/2004 con decreto di
vincolo****D.D.R. del 30/07/2004**

**SCHEDE DELLE EMERGENZE
ARCHITETTONICHE E AMBIENTALI****SCHEDA
19****Casa Raseri**

Via Vittorio Emanuele III n. 26

**Immobili di interesse storico-artistico dichiarati di
interesse ai sensi del DLgs 42/2004 con decreto di
vincolo**

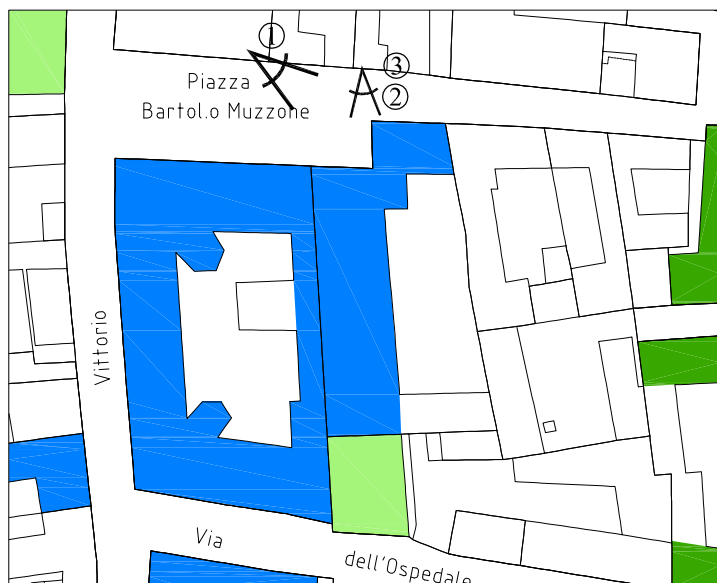
**SCHEDE DELLE EMERGENZE
ARCHITETTONICHE E AMBIENTALI****SCHEDA
20****ex Convitto Civico e Torre**
Piazza Bartolo Muzzone**Immobili di interesse storico-artistico dichiarati di
interesse ai sensi del DLgs 42/2004 con decreto di
vincolo
D.D.R. del 31/05/2005**

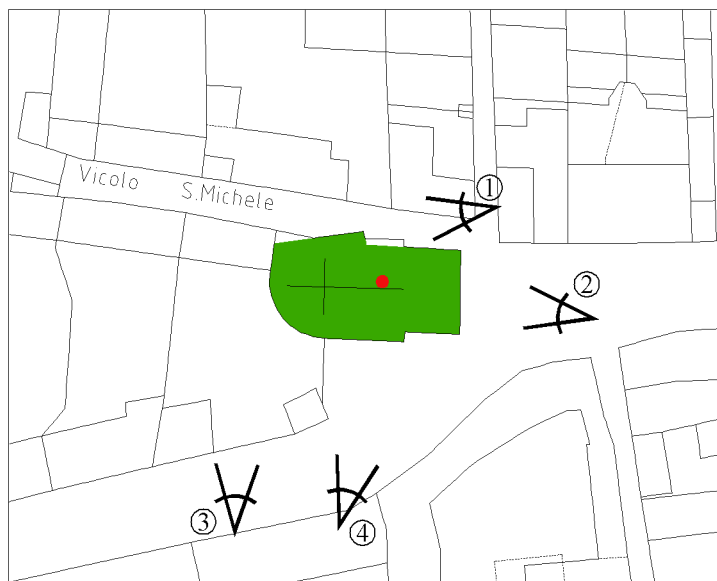
**SCHEDE DELLE EMERGENZE
ARCHITETTONICHE E AMBIENTALI****SCHEDA
21**

Santuario Reale Madonna delle Grazie (1839)
Via Regina Margherita

**Immobili e aree segnalati di valore storico artistico
ai sensi dell'art. 24 LR 56/77**

Immobili e aree segnalati di valore storico artistico e documentario ai sensi dell'art. 24 LR 56/77;
Immobili che, sulla base delle conoscenze del PRGC sarebbero soggetti a verifica di interesse culturale ai sensi dell'art. 12 del D.Lgs. 42/2004.



**SCHEDE DELLE EMERGENZE
ARCHITETTONICHE E AMBIENTALI****SCHEDA
22**

Ex Convento di S. Chiara
Via Giuseppe Garibaldi

**Immobili e aree segnalati di valore storico artistico
ai sensi dell'art. 24 LR 56/77**

Immobili e aree segnalati di valore storico artistico e documentario ai sensi dell'art. 24 LR 56/77;
Immobili che, sulla base delle conoscenze del PRGC sarebbero soggetti a verifica di interesse culturale ai sensi dell'art. 12 del D.Lgs. 42/2004.



SCHEDE DELLE EMERGENZE ARCHITETTONICHE E AMBIENTALI

SCHEDA
23

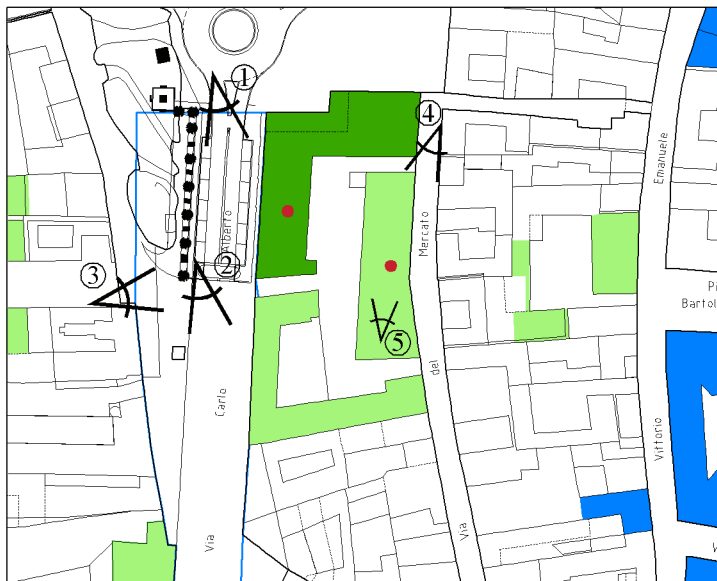

**Municipio, Tettoia per il mercato (1894),
casa Pelleri e Sede VV.FF. Via Carlo Alberto**

Municipio Immobili e aree segnalati di valore storico-artistico ai sensi dell'art. 24 LR 56/77

Mercato Immobili e aree segnalati di valore documentario ai sensi dell'art. 24 LR 56/77;
Immobili che, sulla base delle conoscenze del PRGC sarebbero soggetti a verifica di interesse culturale ai sensi dell'art. 12 del D.Lgs. 42/2004.

Casa Pelleri Immobili e aree segnalati di valore storico artistico e documentario ai sensi dell'art. 24 LR 56/77;



SCHEDE DELLE EMERGENZE ARCHITETTONICHE E AMBIENTALI

SCHEDA
24

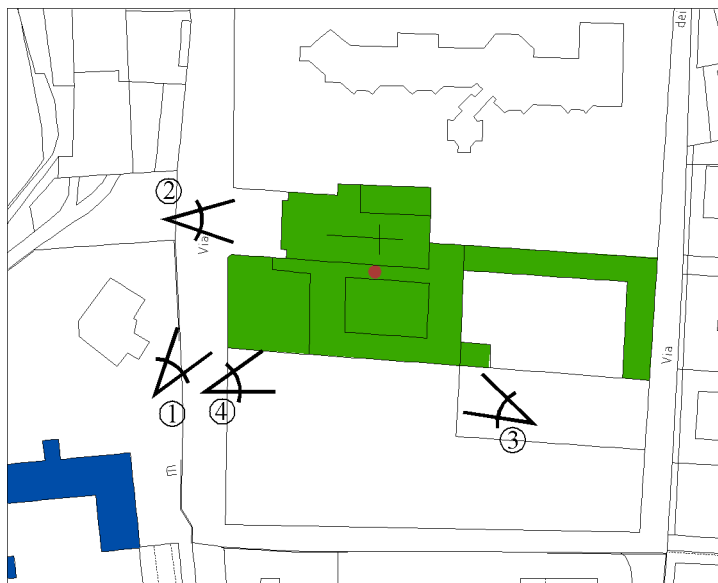

Chiesa e Convento dei Cappuccini Via Vittorio Emanuele III

Immobili e aree segnalati di valore storico artistico ai sensi dell'art. 24 LR 56/77

Immobili e aree segnalati di valore storico artistico e documentario ai sensi dell'art. 24 LR 56/77;
Immobili che, sulla base delle conoscenze del PRGC sarebbero soggetti a verifica di interesse culturale ai sensi dell'art. 12 del D.Lgs. 42/2004.

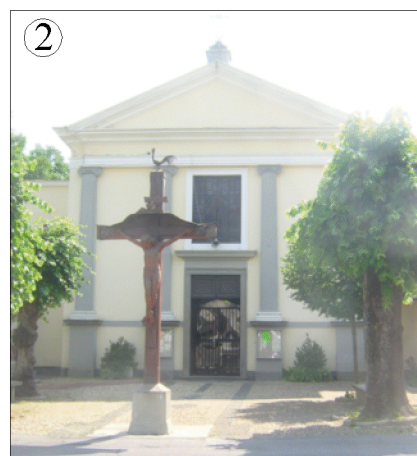

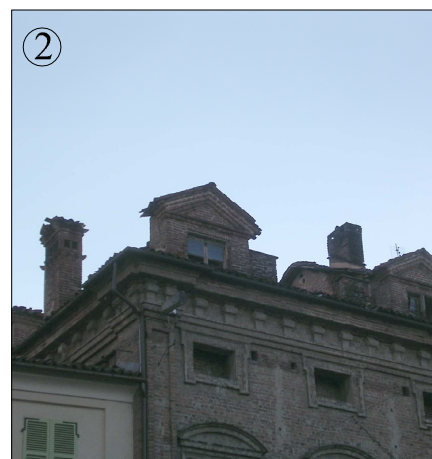
**SCHEDE DELLE EMERGENZE
ARCHITETTONICHE E AMBIENTALI****SCHEDA
25****Ospedale civile - Monte di Pietà**
Piazza Santa Maria**Immobili di interesse storico-artistico dichiarati di
interesse ai sensi del DLgs 42/2004 con decreto di
vincolo
D.D.R. del 12/02/2007**

SCHEDE DELLE EMERGENZE ARCHITETTONICHE E AMBIENTALI

SCHEDE
26



Cappella di Santa Croce

Via Francesco Morosini

Immobili e aree segnalati di valore storico artistico ai sensi dell'art. 24 LR 56/77

Immobili e aree segnalati di valore storico artistico e documentario ai sensi dell'art. 24 LR 56/77;
Immobili che, sulla base delle conoscenze del PRGC sarebbero soggetti a verifica di interesse culturale ai sensi dell'art. 12 del D.Lgs. 42/2004.

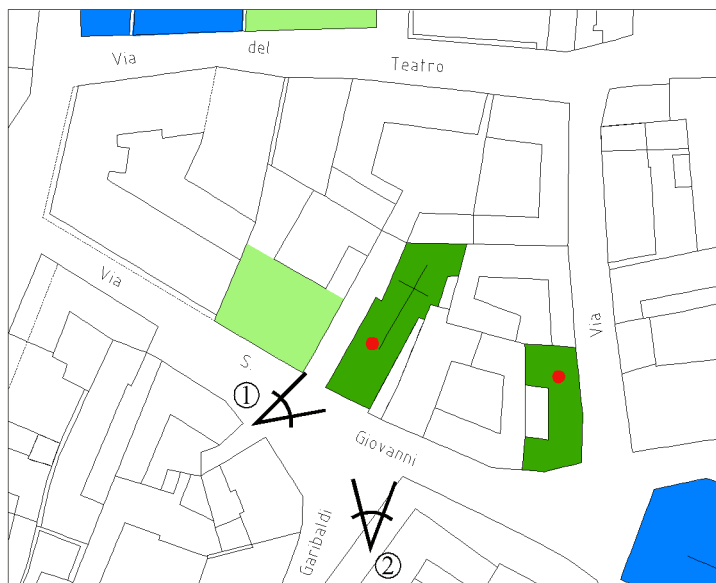

**SCHEDE DELLE EMERGENZE
ARCHITETTONICHE E AMBIENTALI****SCHEDA
27****Chiesa S. Giovanni Decollato**

Via S. Giovanni

**Immobili e aree segnalati di valore storico artistico
ai sensi dell'art. 24 LR 56/77**

Immobili e aree segnalati di valore storico artistico e documentario ai sensi dell'art. 24 LR 56/77;
Immobili che, sulla base delle conoscenze del PRGC
sarebbero soggetti a verifica di interesse culturale ai
sensi dell'art. 12 del D.Lgs. 42/2004.



SCHEDE DELLE EMERGENZE ARCHITETTONICHE E AMBIENTALI

SCHEDA
28



Edificio. Ex carceri

Via S. Giovanni

Immobili e aree segnalati di valore storico artistico ai sensi dell'art. 24 LR 56/77

Immobili e aree segnalati di valore storico artistico e documentario ai sensi dell'art. 24 LR 56/77;
Immobili che, sulla base delle conoscenze del PRGC sarebbero soggetti a verifica di interesse culturale ai sensi dell'art. 12 del D.Lgs. 42/2004.

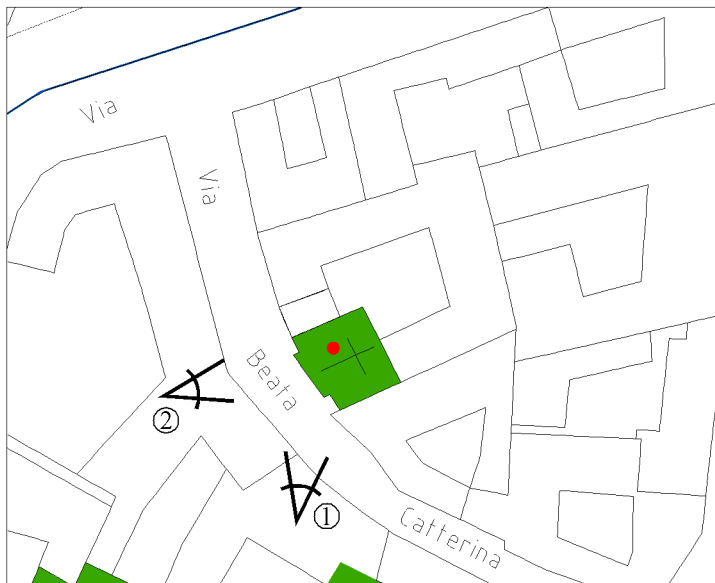

**SCHEDE DELLE EMERGENZE
ARCHITETTONICHE E AMBIENTALI****SCHEDA
29****Chiesa Beata Catterina**

Via Beata Catterina

**Immobili e aree segnalati di valore storico artistico
ai sensi dell'art. 24 LR 56/77**

Immobili e aree segnalati di valore storico artistico e documentario ai sensi dell'art. 24 LR 56/77;
Immobili che, sulla base delle conoscenze del PRGC sarebbero soggetti a verifica di interesse culturale ai sensi dell'art. 12 del D.Lgs. 42/2004.



SCHEDE DELLE EMERGENZE ARCHITETTONICHE E AMBIENTALI

SCHEDA
30



Chiesa del Gesù
Piazzetta del Gesù

Immobili e aree segnalati di valore storico artistico ai sensi dell'art. 24 LR 56/77

Immobili e aree segnalati di valore storico artistico e documentario ai sensi dell'art. 24 LR 56/77;
Immobili che, sulla base delle conoscenze del PRGC
sarebbero soggetti a verifica di interesse culturale ai
sensi dell'art. 12 del D.Lgs. 42/2004.

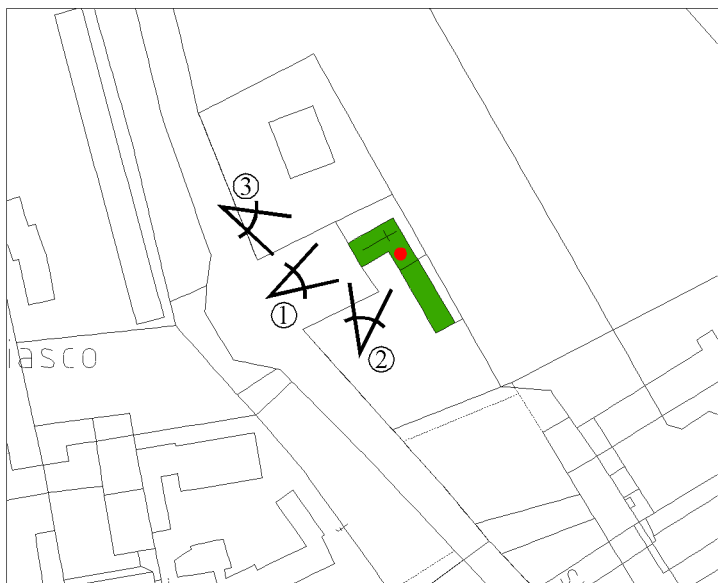

**SCHEDE DELLE EMERGENZE
ARCHITETTONICHE E AMBIENTALI****SCHEDA
31**

Chiesa di S. Anna e casa canonica
Strada comunale della Tagliata

**Immobili e aree segnalati di valore storico artistico
ai sensi dell'art. 24 LR 56/77**

Immobili e aree segnalati di valore storico artistico e documentario ai sensi dell'art. 24 LR 56/77;
Immobili che, sulla base delle conoscenze del PRGC sarebbero soggetti a verifica di interesse culturale ai sensi dell'art. 12 del D.Lgs. 42/2004.

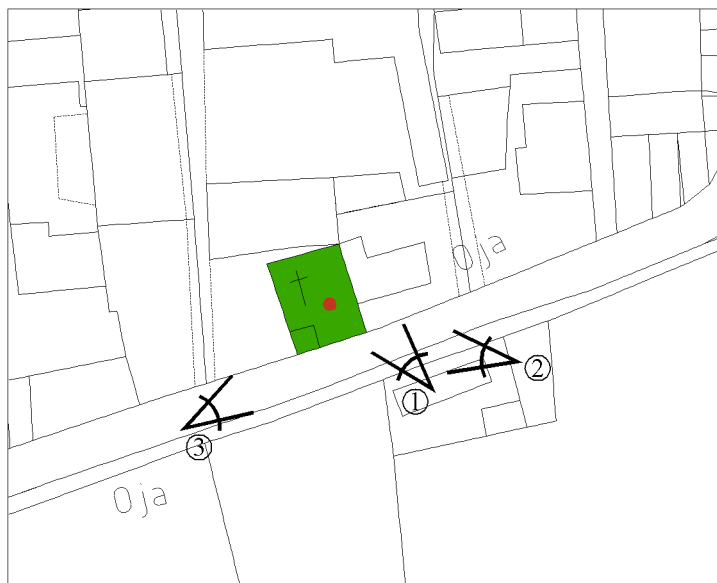

**SCHEDE DELLE EMERGENZE
ARCHITETTONICHE E AMBIENTALI****SCHEDA
32****Chiesa di S. Matteo**

Strada comunale dell' Oja

**Immobili e aree segnalati di valore storico artistico
ai sensi dell'art. 24 LR 56/77**

Immobili e aree segnalati di valore storico artistico e documentario ai sensi dell'art. 24 LR 56/77;
Immobili che, sulla base delle conoscenze del PRGC sarebbero soggetti a verifica di interesse culturale ai sensi dell'art. 12 del D.Lgs. 42/2004.



**SCHEDE DELLE EMERGENZE
ARCHITETTONICHE E AMBIENTALI****SCHEDA
33****Cappella di Sant'Antonio Abate**

Via Ricavassa ang. Via Caramagna

**Immobili e aree segnalati di valore storico artistico
ai sensi dell'art. 24 LR 56/77**

Immobili e aree segnalati di valore storico artistico e
documentario ai sensi dell'art. 24 LR 56/77;

Immobili che, sulla base delle conoscenze del PRGC
sarebbero soggetti a verifica di interesse culturale ai
sensi dell'art. 12 del D.Lgs. 42/2004.



SCHEDE DELLE EMERGENZE ARCHITETTONICHE E AMBIENTALI

SCHEDA
34



Chiesa Santa Maria e casa parrocchiale
Piazza Santa Maria

**Immobili e aree segnalati di valore storico artistico
ai sensi dell'art. 24 LR 56/77**

Immobili e aree segnalati di valore storico artistico e documentario ai sensi dell'art. 24 LR 56/77;
Immobili che, sulla base delle conoscenze del PRGC sarebbero soggetti a verifica di interesse culturale ai sensi dell'art. 12 del D.Lgs. 42/2004.



**SCHEDE DELLE EMERGENZE
ARCHITETTONICHE E AMBIENTALI****SCHEDA
35****Cappella di Stramiano**

Strada vicinale di Stramiano

**Immobili e aree segnalati di valore documentario ai
sensi dell'art. 24 LR 56/77**

Immobili e aree segnalati di valore storico artistico e documentario ai sensi dell'art. 24 LR 56/77;
Immobili che, sulla base delle conoscenze del PRGC sarebbero soggetti a verifica di interesse culturale ai sensi dell'art. 12 del D.Lgs. 42/2004.

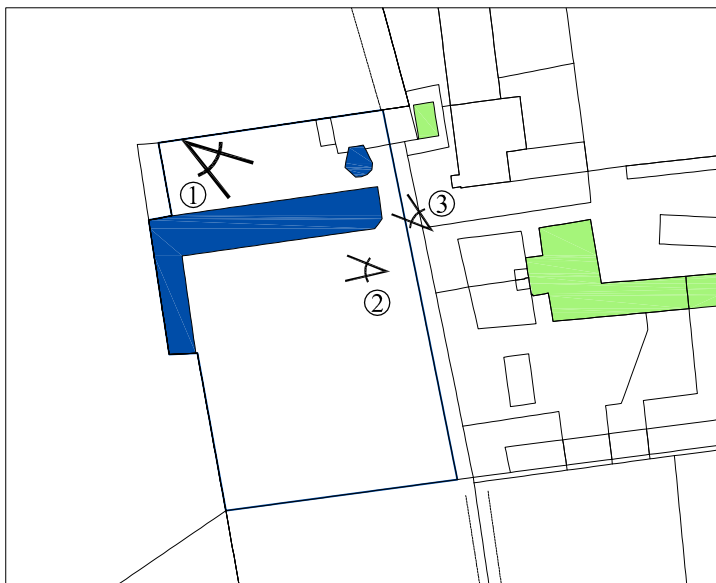

**SCHEDE DELLE EMERGENZE
ARCHITETTONICHE E AMBIENTALI****SCHEDA
36****Villa Caire**

**Immobili di interesse storico-artistico dichiarati di
interesse ai sensi del DLgs 42/2004 con decreto di
vincolo**

**Autorizzazione Direzione Regionale e contestuale
dichiarazione di interesse del 17/11/2003**

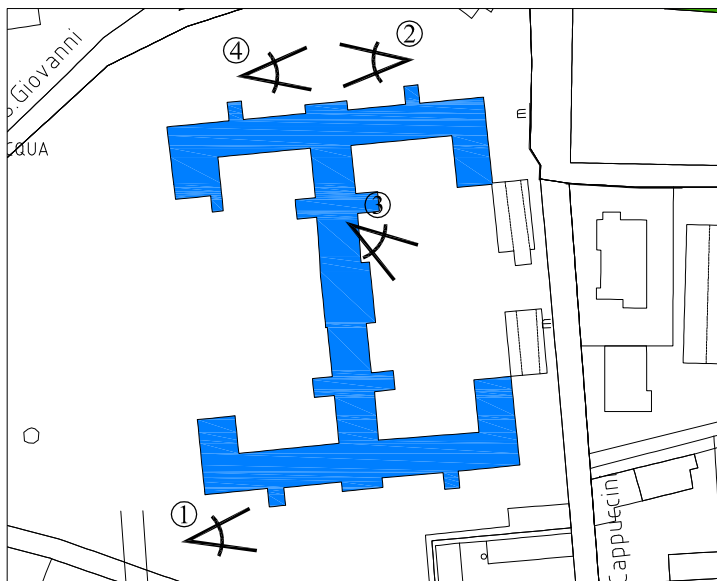

**SCHEDE DELLE EMERGENZE
ARCHITETTONICHE E AMBIENTALI****SCHEDA
37**

**Ex Ospedale Neuropsichiatrico
Padiglione Morselli**

**Immobili di interesse storico-artistico dichiarati di
interesse ai sensi del DLgs 42/2004 con decreto di
vincolo**

Decreto Ministeriale del 28 Novembre 2006



**SCHEDE DELLE EMERGENZE
ARCHITETTONICHE E AMBIENTALI**

SCHEDA

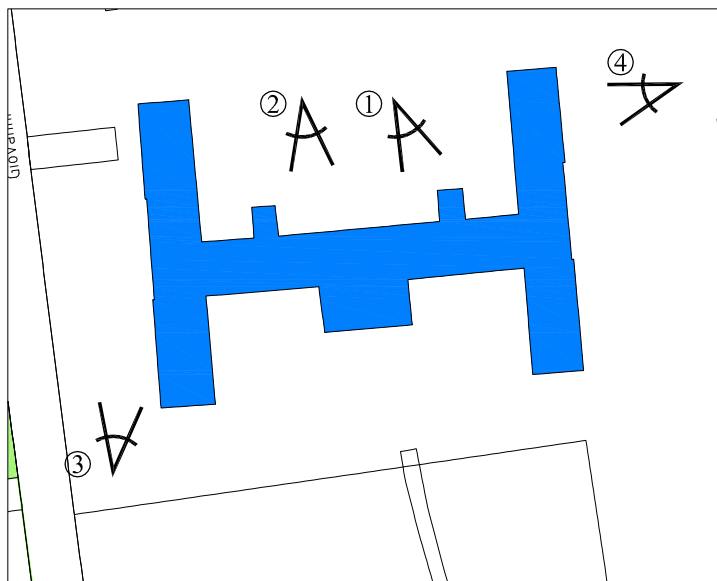
38

**Ex Ospedale Neuropsichiatrico
Padiglione Tamburini**

**Immobili di interesse storico-artistico dichiarati di
interesse ai sensi del DLgs 42/2004 con decreto di
vincolo**

Decreto Ministeriale del 28 Novembre 2006

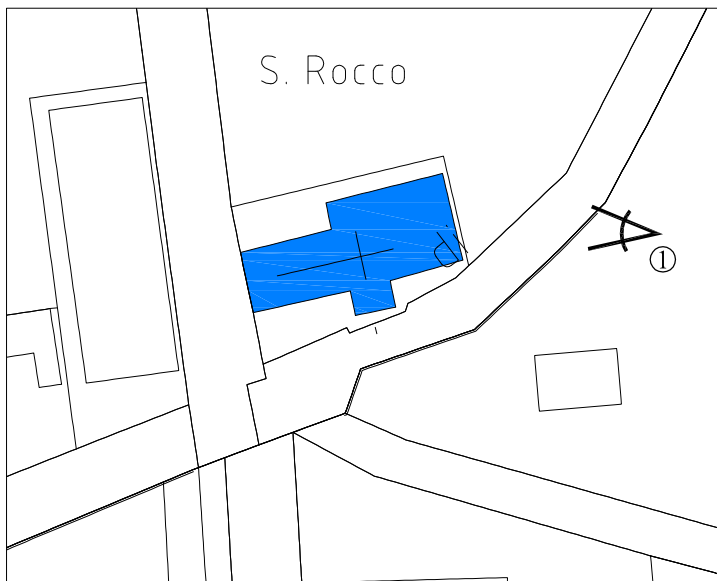

**SCHEDE DELLE EMERGENZE
ARCHITETTONICHE E AMBIENTALI****SCHEDA
39****Ex Ospedale Neuropsichiatrico - Chiesa di
S. Rocco**

Via Giovanni Priotti

**Immobili di interesse storico-artistico dichiarati di
interesse ai sensi del DLgs 42/2004 con decreto di
vincolo****Decreto Ministeriale del 28 Novembre 2006**

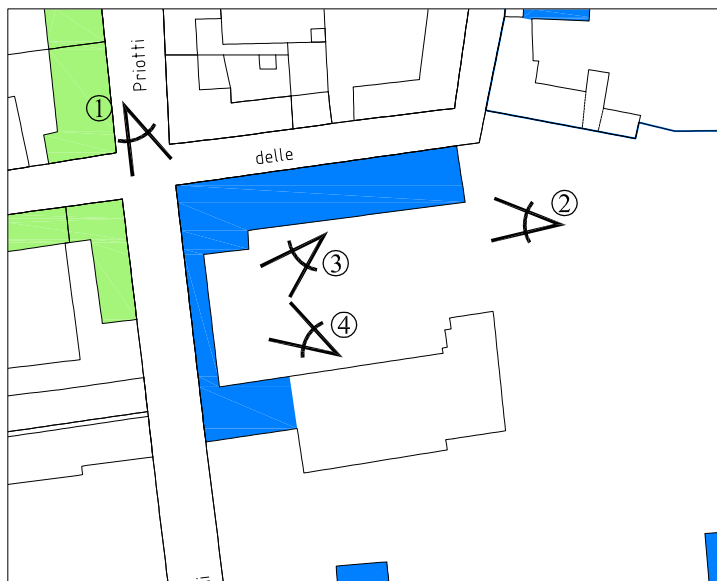
**SCHEDE DELLE EMERGENZE
ARCHITETTONICHE E AMBIENTALI****SCHEDA
40****Ex Ospedale Neuropsichiatrico - Edifici ex casa
suore**

Via Priotti angolo via Fiume

**Immobili di interesse storico-artistico dichiarati di
interesse ai sensi del DLgs 42/2004 con decreto di
vincolo****Decreto Ministeriale del 28 Novembre 2006**

**SCHEDE DELLE EMERGENZE
ARCHITETTONICHE E AMBIENTALI****SCHEDA
42****Salone sociale**

Via Vittorio Emanuele n.64

**Immobili di interesse storico-artistico dichiarati di
interesse ai sensi del DLgs 42/2004 con decreto di
vincolo****Autorizzazione Direzione Regionale e contestuale
dichiarazione di interesse del 08/07/2003**

SCHEDE DELLE EMERGENZE ARCHITETTONICHE E AMBIENTALI

SCHEDA
43



Palazzo delle anime
Piazza Santa Maria

**Immobili e aree segnalati di valore storico artistico
ai sensi dell'art. 24 LR 56/77**

Immobili e aree segnalati di valore storico artistico e documentario ai sensi dell'art. 24 LR 56/77;
Immobili che, sulla base delle conoscenze del PRGC sarebbero soggetti a verifica di interesse culturale ai sensi dell'art. 12 del D.Lgs. 42/2004.

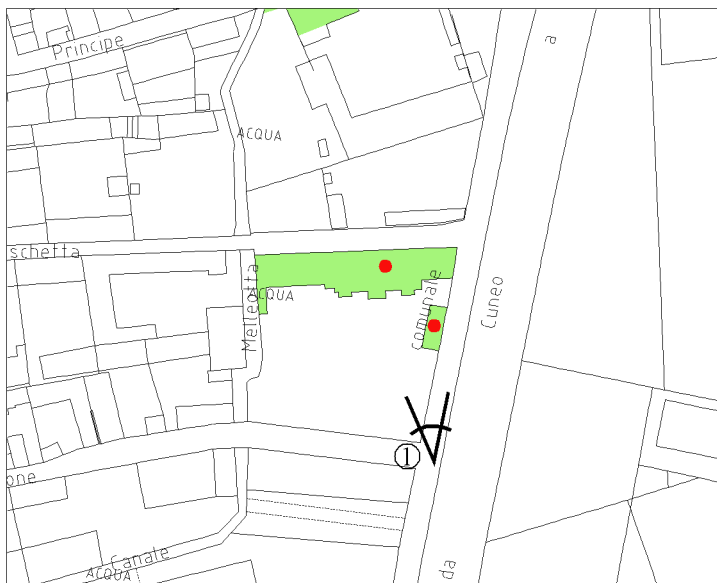

**SCHEDE DELLE EMERGENZE
ARCHITETTONICHE E AMBIENTALI****SCHEDA
44****Palestra ex G.I.L.**

Via Divisone Alpina Cuneense n. 20

**Immobili e aree segnalati di valore documentario ai
sensi dell'art. 24 LR 56/77**

Immobili e aree segnalati di valore storico artistico e documentario ai sensi dell'art. 24 LR 56/77;

Immobili che, sulla base delle conoscenze del PRGC sarebbero soggetti a verifica di interesse culturale ai sensi dell'art. 12 del D.Lgs. 42/2004.



**SCHEDE DELLE EMERGENZE
ARCHITETTONICHE E AMBIENTALI****SCHEDA
45****Edificio**

Via G. Priotti 10

Immobili e aree segnalati di valore documentario ai sensi dell'art. 24 LR 56/77

Immobili e aree segnalati di valore storico artistico e documentario ai sensi dell'art. 24 LR 56/77;
Immobili che, sulla base delle conoscenze del PRGC sarebbero soggetti a verifica di interesse culturale ai sensi dell'art. 12 del D.Lgs. 42/2004.



**SCHEDE DELLE EMERGENZE
ARCHITETTONICHE E AMBIENTALI****SCHEDA
50**

Ex ospedale neuropsichiatrico
La casa dell'econo
Via Giovanni Priotti, 43

**Immobili e aree segnalati di valore documentario ai
sensi dell'art. 24 LR 56/77**

Immobili e aree segnalati di valore storico artistico e
documentario ai sensi dell'art. 24 LR 56/77;
Immobili che, sulla base delle conoscenze del PRGC
sarebbero soggetti a verifica di interesse culturale ai
sensi dell'art. 12 del D.Lgs. 42/2004.



SCHEDE DELLE EMERGENZE ARCHITETTONICHE E AMBIENTALI

SCHEDA
51

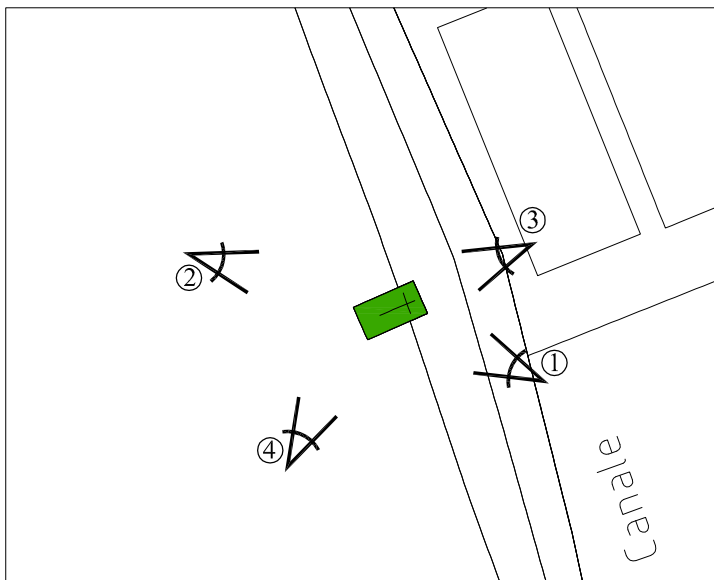

Cappella
Strada Martinetto

**Immobili e aree segnalati di valore storico artistico
ai sensi dell'art. 24 LR 56/77**

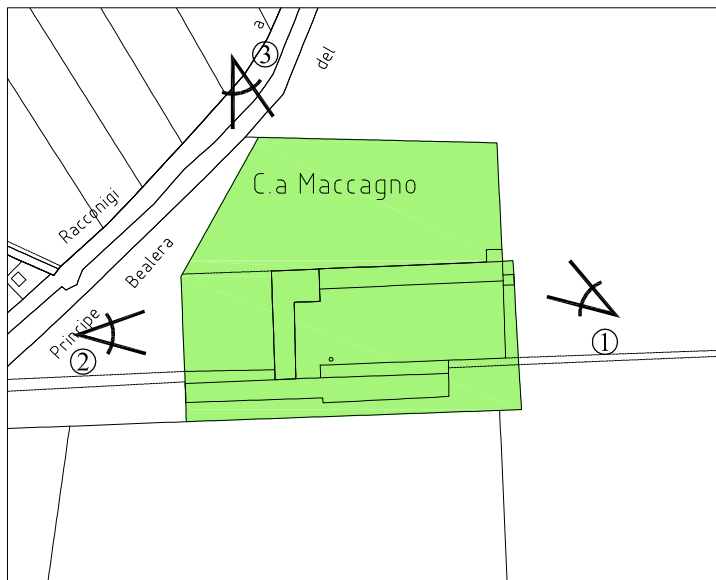

**SCHEDE DELLE EMERGENZE
ARCHITETTONICHE E AMBIENTALI****SCHEDA
52****Cascina Maccagno**

Strada Provinciale da Racconigi a Carmagnola

**Immobili e aree segnalati di valore documentario ai
sensi dell'art. 24 LR 56/77**

**SCHEDE DELLE EMERGENZE
ARCHITETTONICHE E AMBIENTALI****SCHEDA
53****Cimitero e Cappella dell'ingresso Monumentale e
alloggio del custode**

Strada Comunale della Tagliata

**Immobili e aree segnalati di valore storico artistico
ai sensi dell'art. 24 LR 56/77**

Immobili e aree segnalati di valore storico artistico e
documentario ai sensi dell'art. 24 LR 56/77;
Immobili che, sulla base delle conoscenze del PRGC
sarebbero soggetti a verifica di interesse culturale ai
sensi dell'art. 12 del D.Lgs. 42/2004.



**SCHEDE DELLE EMERGENZE
ARCHITETTONICHE E AMBIENTALI****SCHEDA
54****Cascina Streppe****Immobili e aree segnalati di valore documentario ai
sensi dell'art. 24 LR 56/77**

**SCHEDE DELLE EMERGENZE
ARCHITETTONICHE E AMBIENTALI****SCHEDA
55****Cascina Migliabruta Nuova****Immobili e aree segnalati di valore documentario ai
sensi dell'art. 24 LR 56/77**

SCHEDE DELLE EMERGENZE ARCHITETTONICHE E AMBIENTALI

SCHEDA
56



Edificio

Via Vittorio Emanuele III n.9

**Immobili e aree segnalati di valore storico artistico
ai sensi dell'art. 24 LR 56/77**

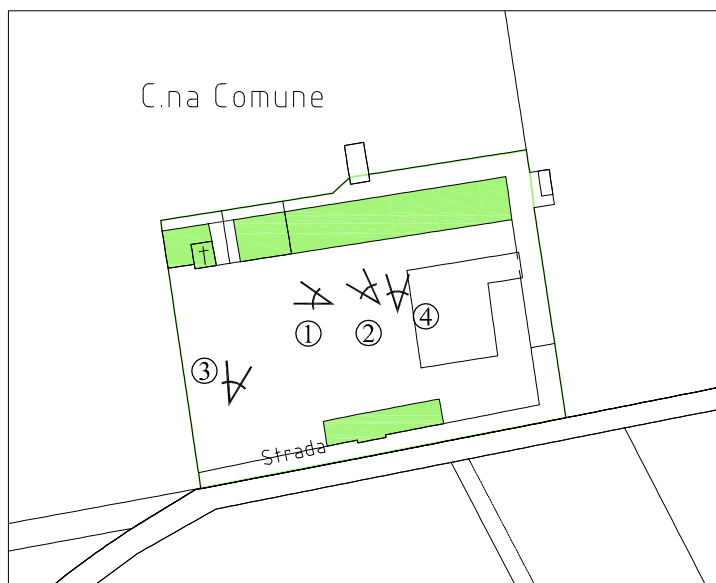

SCHEDE DELLE EMERGENZE
ARCHITETTONICHE E AMBIENTALISCHEDA
57**Cascina Comune****Immobili e aree segnalati di valore documentario ai sensi dell'art. 24 LR 56/77**

SCHEDE DELLE EMERGENZE ARCHITETTONICHE E AMBIENTALI

SCHEDA
58



Edificio

Via Santa Maria n.14

**Immobili e aree segnalati di valore storico artistico
ai sensi dell'art. 24 LR 56/77**



**SCHEDE DELLE EMERGENZE
ARCHITETTONICHE E AMBIENTALI****SCHEDA
59****Villa Berroni**

Immobili di interesse storico-artistico dichiarati di interesse ai sensi del DLgs 42/2004 con decreto di vincolo.



SCHEDE DELLE EMERGENZE ARCHITETTONICHE E AMBIENTALI

SCHEDA
60



Cascina Nuova (Farinassi)

Immobili e aree segnalati di valore documentario ai sensi dell'art. 24 LR 56/77



SCHEDE DELLE EMERGENZE ARCHITETTONICHE E AMBIENTALI

SCHEDA
61



Edificio

Piazza Roma ang. Via Morosini

Immobili e aree segnalati di valore storico artistico
ai sensi dell'art. 24 LR 56/77

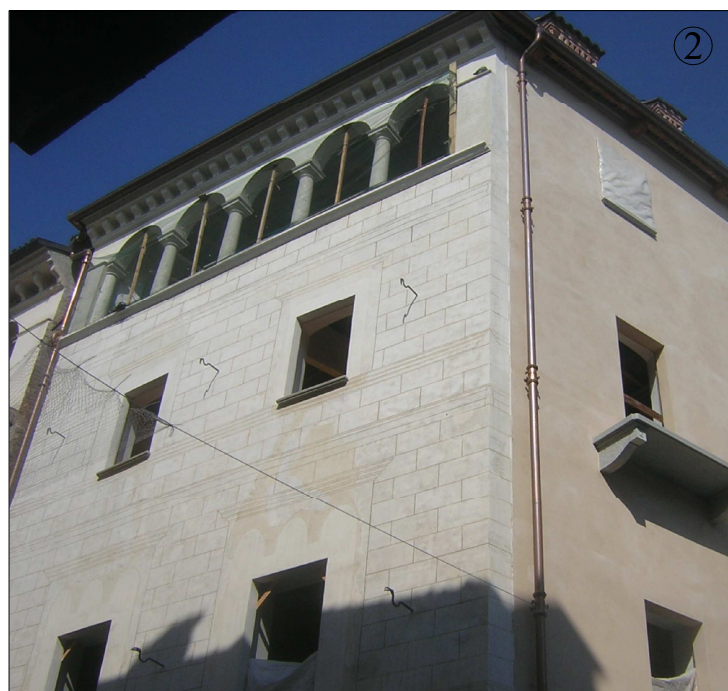

**SCHEDE DELLE EMERGENZE
ARCHITETTONICHE E AMBIENTALI****SCHEDA
62****Edificio**

Piazza Vittorio Emanuele - via B. Catterina

**Immobili e aree segnalati di valore storico artistico
ai sensi dell'art. 24 LR 56/77**

**SCHEDE DELLE EMERGENZE
ARCHITETTONICHE E AMBIENTALI****SCHEDA
63****Edifici**

Piazza Vittorio Emanuele ang. Via Morosini

**Immobili e aree segnalati di valore storico artistico
ai sensi dell'art. 24 LR 56/77**

**SCHEDE DELLE EMERGENZE
ARCHITETTONICHE E AMBIENTALI****SCHEDA
65****Edificio**

Vicolo Alesso n.2

**Immobili e aree segnalati di valore documentario ai
sensi dell'art. 24 LR 56/77**

**SCHEDE DELLE EMERGENZE
ARCHITETTONICHE E AMBIENTALI****SCHEDA
66****Edificio**

Via Regina Margherita

**Immobili e aree segnalati di valore documentario ai
sensi dell'art. 24 LR 56/77**

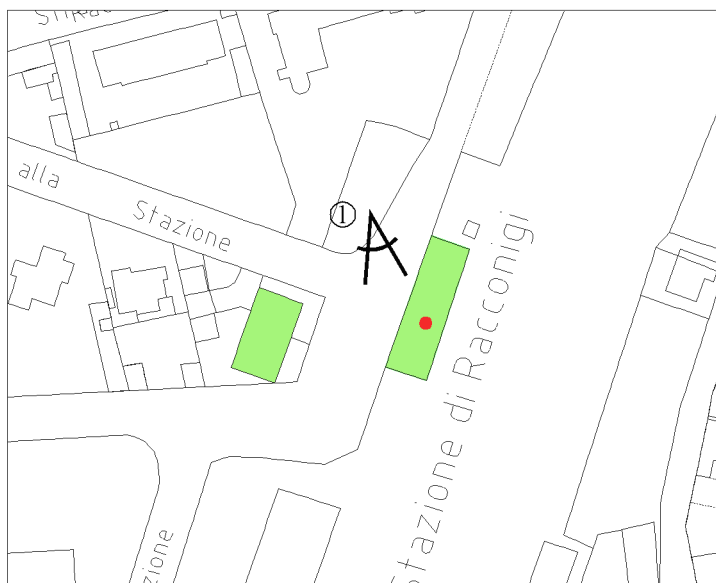
**SCHEDE DELLE EMERGENZE
ARCHITETTONICHE E AMBIENTALI****SCHEDA
67****Stazione ferroviaria**

Via della Stazione

Immobili e aree segnalati di valore documentario ai sensi dell'art. 24 LR 56/77

Immobili e aree segnalati di valore storico artistico e documentario ai sensi dell'art. 24 LR 56/77;
Immobili che, sulla base delle conoscenze del PRGC sarebbero soggetti a verifica di interesse culturale ai sensi dell'art. 12 del D.Lgs. 42/2004.

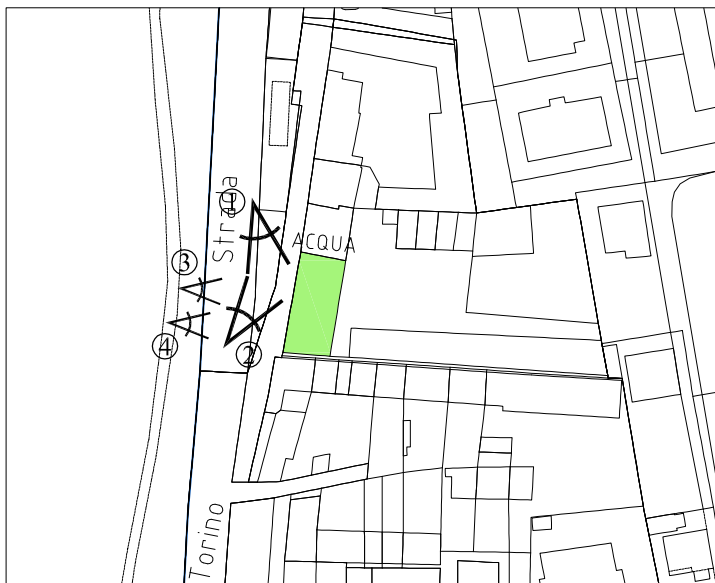

**SCHEDE DELLE EMERGENZE
ARCHITETTONICHE E AMBIENTALI****SCHEDA
68****Edificio**

Strada Provinciale da Cuneo a Torino

**Immobili e aree segnalati di valore documentario ai
sensi dell'art. 24 LR 56/77**

SCHEDE DELLE EMERGENZE ARCHITETTONICHE E AMBIENTALI

SCHEDA
69

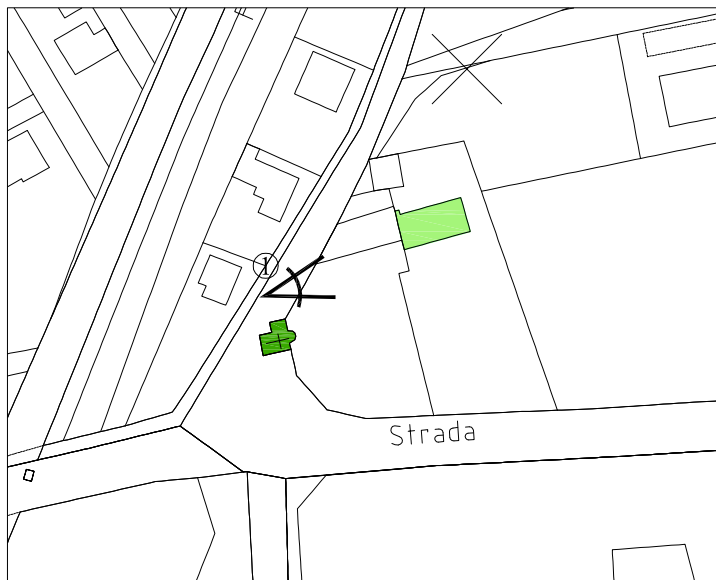

Edificio

Strada Provinciale da Racconigi a Caramagna

Immobili e aree segnalati di valore documentario ai sensi dell'art. 24 LR 56/77



SCHEDE DELLE EMERGENZE ARCHITETTONICHE E AMBIENTALI

SCHEDA
70



Pilone votivo

Strada Provinciale da Racconigi a Carmagnola

Immobili e aree segnalati di valore documentario ai sensi dell'art. 24 LR 56/77

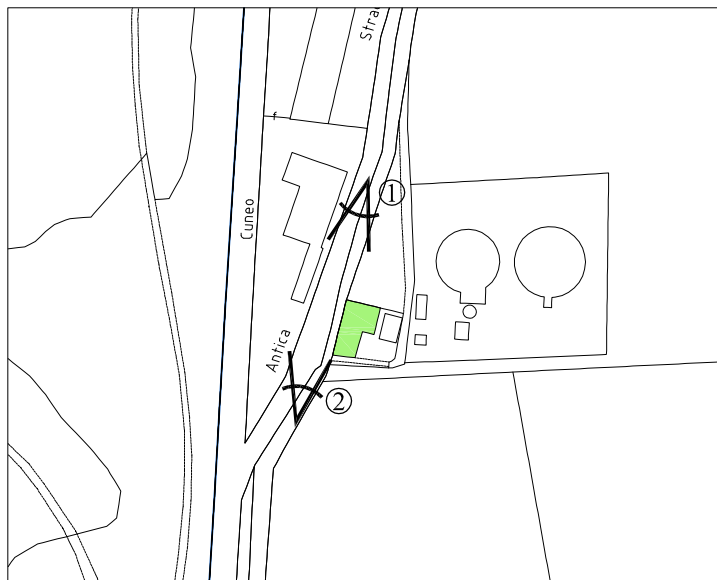

**SCHEDE DELLE EMERGENZE
ARCHITETTONICHE E AMBIENTALI****SCHEDA
72**

Mulino di San Lazzaro e chiesa
Strada Provinciale da Racconigi a Carmagnola

**Immobili e aree segnalati di valore documentario ai
sensi dell'art. 24 LR 56/77**



SCHEDE DELLE EMERGENZE ARCHITETTONICHE E AMBIENTALI

SCHEDA
73



Cascina Tetti Botti

Immobili e aree segnalati di valore documentario ai sensi dell'art. 24 LR 56/77



SCHEDE DELLE EMERGENZE ARCHITETTONICHE E AMBIENTALI

SCHEDA
74



Mulino ad Acqua Martinetto
Strada Martinetto

**Immobili e aree segnalati di valore documentario ai
sensi dell'art. 24 LR 56/77**



SCHEDE DELLE EMERGENZE
ARCHITETTONICHE E AMBIENTALISCHEDA
75**Edificio**

Via Angelo Spada n.22

Immobili e aree segnalati di valore documentario ai sensi dell'art. 24 LR 56/77

SCHEDE DELLE EMERGENZE ARCHITETTONICHE E AMBIENTALI

SCHEDA
76



Edifici annessi a Villa Caire

Immobili e aree segnalati di valore documentario ai sensi dell'art. 24 LR 56/77



SCHEDE DELLE EMERGENZE ARCHITETTONICHE E AMBIENTALI

SCHEDA
77

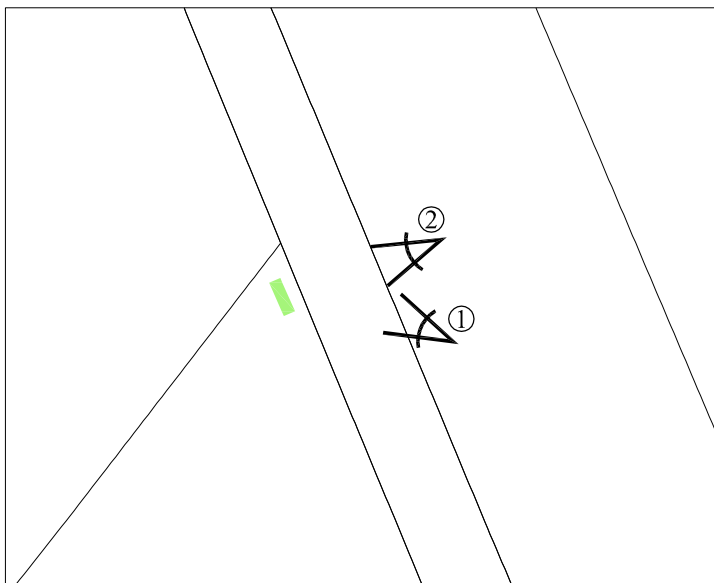

Cappella votiva

Antica strada comemrciale di Cavallermaggiore

**Immobili e aree segnalati di valore documentario ai
sensi dell'art. 24 LR 56/77**



**SCHEDE DELLE EMERGENZE
ARCHITETTONICHE E AMBIENTALI****SCHEDA
78****Fabbricato "ex esercizi spirituali"**

Prossimità Strada Comunale dei Cappuccini

**Immobili e aree segnalati di valore documentario ai
sensi dell'art. 24 LR 56/77**

SCHEDE DELLE EMERGENZE
ARCHITETTONICHE E AMBIENTALISCHEDA
79**Edificio**

Via Vittorio Emanuele III, 16

Immobili e aree segnalati di valore documentario ai sensi dell'art. 24 LR 56/77

SCHEDE DELLE EMERGENZE ARCHITETTONICHE E AMBIENTALI

SCHEDA
80

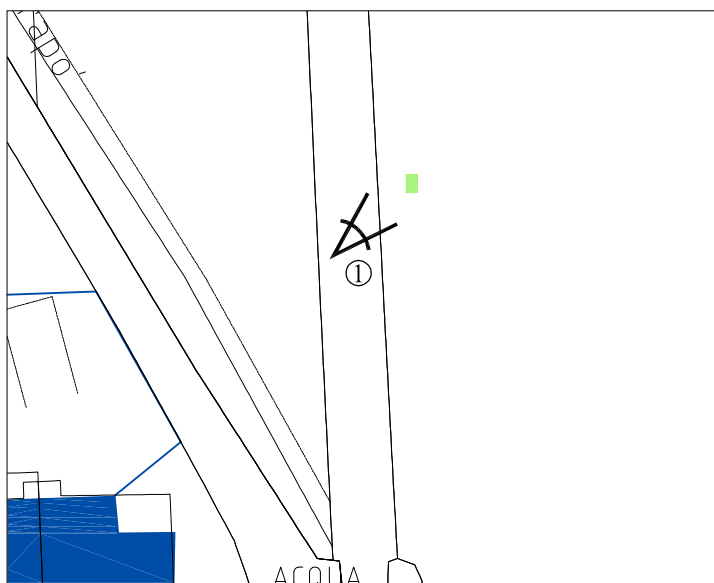

Pilone votivo presso Migliabruna Vecchia

Immobili e aree segnalati di valore documentario ai sensi dell'art. 24 LR 56/77



**SCHEDE DELLE EMERGENZE
ARCHITETTONICHE E AMBIENTALI****SCHEDA
81****Edificio**

Via Vittorio Emanuele III, 20

**Immobili e aree segnalati di valore documentario ai
sensi dell'art. 24 LR 56/77**

**SCHEDE DELLE EMERGENZE
ARCHITETTONICHE E AMBIENTALI****SCHEDA
82****Ex ospedale neuropsichiatrico
Villa Tanzi****Immobili e aree segnalati di valore documentario ai
sensi dell'art. 24 LR 56/77**

SCHEDE DELLE EMERGENZE ARCHITETTONICHE E AMBIENTALI

**SCHEDA
83**



Ex Setificio Chicco, Asilo Ribotta ed ex istituto San Salvario Opera Pia Candelo e vedove e nubili Via Giovanni Priotti - Via Ormesano

Immobili e aree segnalati di valore documentario ai sensi dell'art. 24 LR 56/77

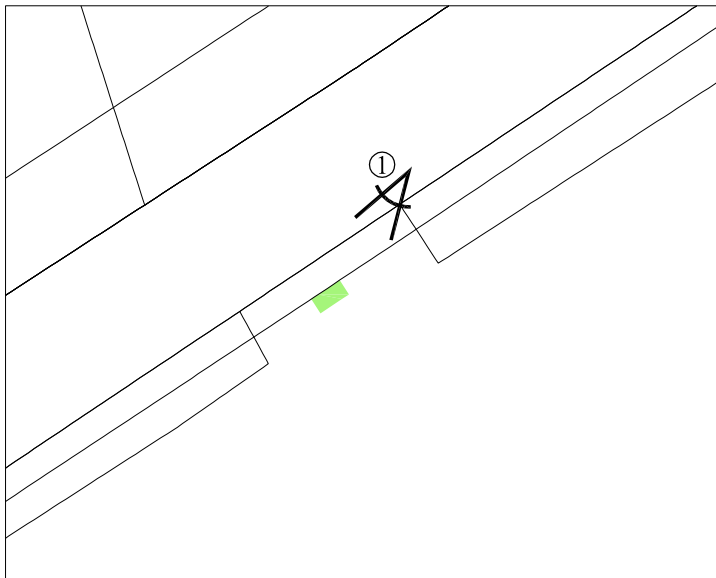

SCHEDE DELLE EMERGENZE ARCHITETTONICHE E AMBIENTALI

SCHEDA
84



Pilone votivo

Strada prov. da Murello a Racconigi

**Immobili e aree segnalati di valore documentario ai
sensi dell'art. 24 LR 56/77**

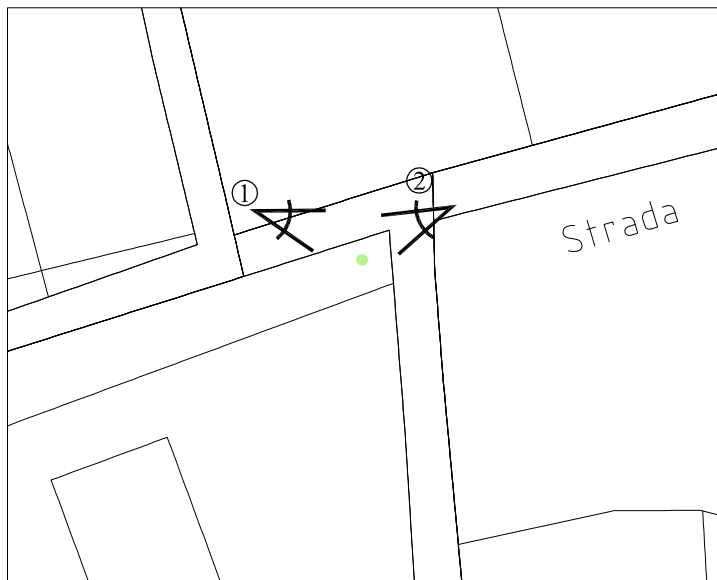

**SCHEDE DELLE EMERGENZE
ARCHITETTONICHE E AMBIENTALI****SCHEDA
85****Pilone votivo**

Strada prov. da Murello a Racconigi ang.
Strada vicinale delle Terre Nere

**Immobili e aree segnalati di valore documentario ai
sensi dell'art. 24 LR 56/77**



**SCHEDE DELLE EMERGENZE
ARCHITETTONICHE E AMBIENTALI****SCHEDA
86****Cascina Collaterale****Immobili e aree segnalati di valore documentario ai
sensi dell'art. 24 LR 56/77**

SCHEDE DELLE EMERGENZE ARCHITETTONICHE E AMBIENTALI

SCHEDA
87



Edificio

Via V. Priotti - via Ormesano - via Govean

Immobili e aree segnalati di valore documentario ai sensi dell'art. 24 LR 56/77



SCHEDE DELLE EMERGENZE ARCHITETTONICHE E AMBIENTALI

SCHEDA
88



Cascina Vallombrosa

Immobili e aree segnalati di valore documentario ai sensi dell'art. 24 LR 56/77



SCHEDE DELLE EMERGENZE
ARCHITETTONICHE E AMBIENTALISCHEDA
89**Edificio**

Via Ormesano - via Govean

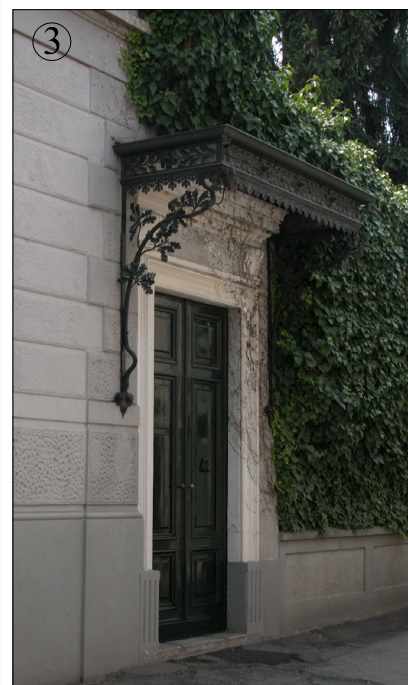
Immobili e aree segnalati di valore documentario ai sensi dell'art. 24 LR 56/77

SCHEDE DELLE EMERGENZE ARCHITETTONICHE E AMBIENTALI

SCHEDA
90



Edificio

Via G. Priotti - via Ormesano

Immobili e aree segnalati di valore documentario ai sensi dell'art. 24 LR 56/77



SCHEDE DELLE EMERGENZE ARCHITETTONICHE E AMBIENTALI

SCHEDA
91



Edificio

Via G. Priotti - via delle Caserme

Immobili e aree segnalati di valore documentario ai sensi dell'art. 24 LR 56/77



SCHEDE DELLE EMERGENZE
ARCHITETTONICHE E AMBIENTALI

SCHEDA
92



Edificio
Via G. Priotti - via delle Caserme

Immobili e aree segnalati di valore documentario ai sensi dell'art. 24 LR 56/77



SCHEDE DELLE EMERGENZE ARCHITETTONICHE E AMBIENTALI

SCHEDA
93



Edificio

Via G. Priotti 11

**Immobili e aree segnalati di valore documentario ai
sensi dell'art. 24 LR 56/77**



SCHEDE DELLE EMERGENZE
ARCHITETTONICHE E AMBIENTALISCHEDA
94**Edificio**

Piazza Bartolo Muzzone

Immobili e aree segnalati di valore documentario ai sensi dell'art. 24 LR 56/77

SCHEDE DELLE EMERGENZE ARCHITETTONICHE E AMBIENTALI

SCHEDA
95



Edificio

Via G. Priotti n.23

Immobili e aree segnalati di valore documentario ai sensi dell'art. 24 LR 56/77



SCHEDE DELLE EMERGENZE ARCHITETTONICHE E AMBIENTALI

SCHEDA
96

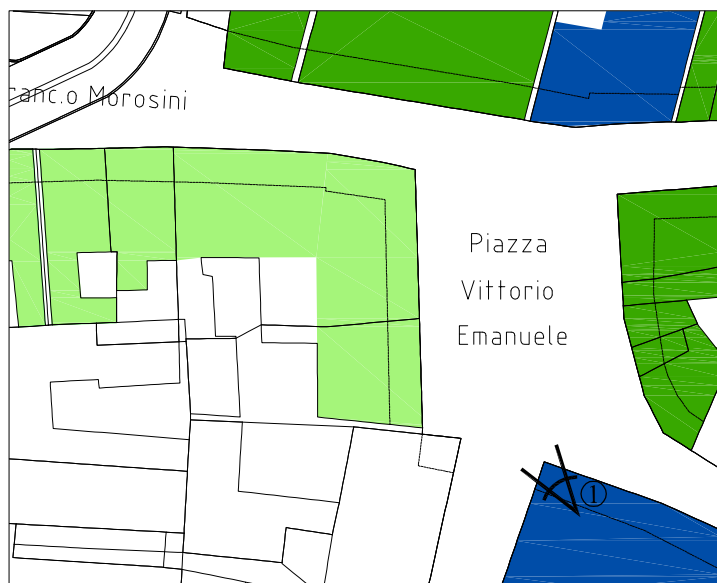

Edifici

Piazza Vittorio Emanuele n.15-16

Immobili e aree segnalati di valore documentario ai sensi dell'art. 24 LR 56/77



SCHEDE DELLE EMERGENZE ARCHITETTONICHE E AMBIENTALI

SCHEDA
97

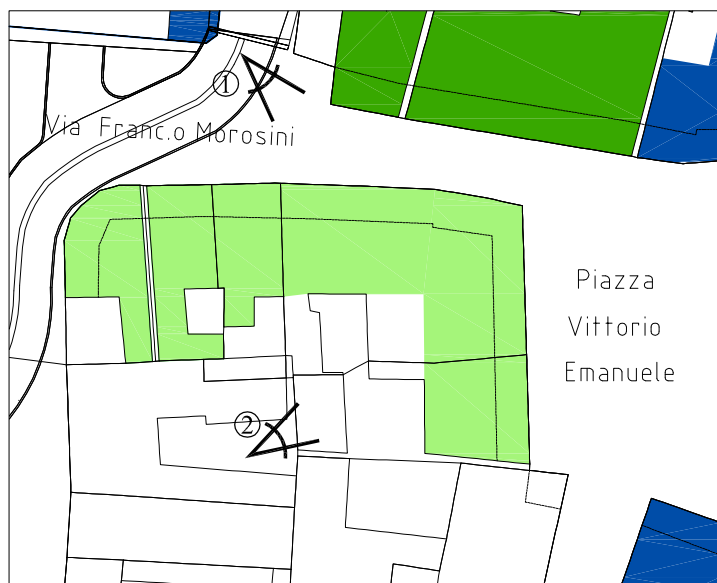

Edifici

Via Morosini n.14

Immobili e aree segnalati di valore documentario ai sensi dell'art. 24 LR 56/77



SCHEDE DELLE EMERGENZE
ARCHITETTONICHE E AMBIENTALISCHEDA
98**Edificio**

Via Morosini n.12

Immobili e aree segnalati di valore documentario ai sensi dell'art. 24 LR 56/77

SCHEDE DELLE EMERGENZE
ARCHITETTONICHE E AMBIENTALISCHEDA
99**Edificio**

Via Morosini n.2

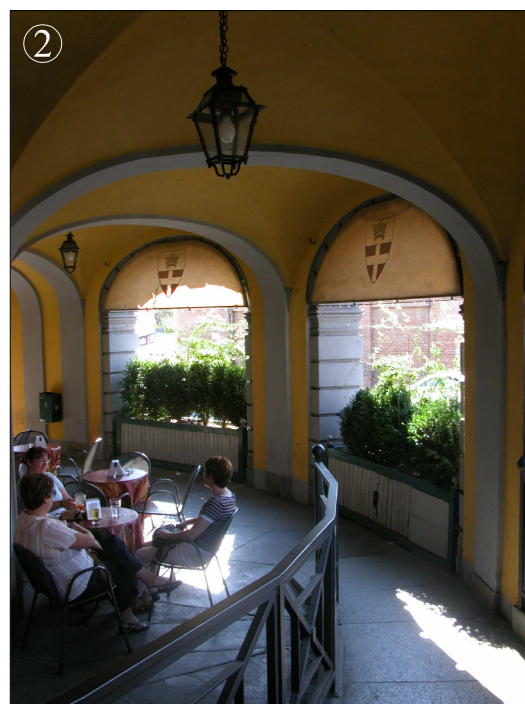
Immobili e aree segnalati di valore documentario ai sensi dell'art. 24 LR 56/77

SCHEDE DELLE EMERGENZE ARCHITETTONICHE E AMBIENTALI

SCHEDA
100



Edificio e giardino
Via Giovanni Priotti n.42

Immobili e aree segnalati di valore documentario ai sensi dell'art. 24 LR 56/77



SCHEDE DELLE EMERGENZE ARCHITETTONICHE E AMBIENTALI

SCHEDA
101

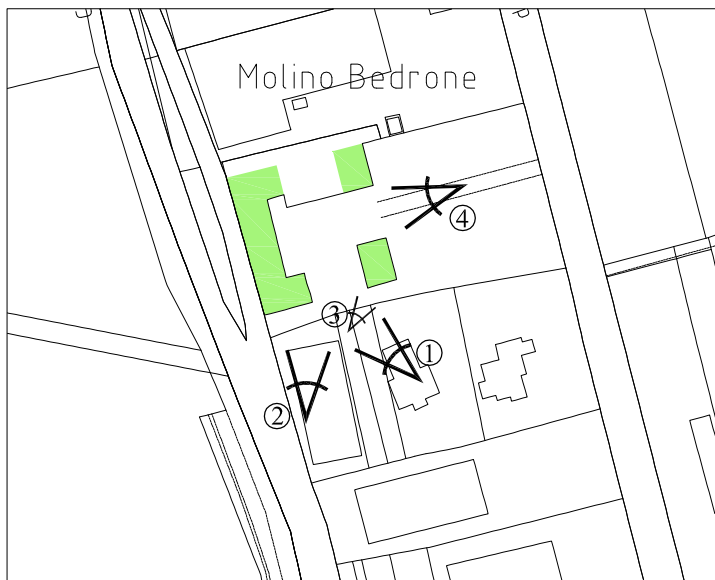

Ex Mulino Bedrone
Strada Regionale n. 20

Immobili e aree segnalati di valore documentario ai sensi dell'art. 24 LR 56/77



SCHEDE DELLE EMERGENZE ARCHITETTONICHE E AMBIENTALI

SCHEDA
102



Ex setificio Manissero
Via Carlo Alberto

Immobili e aree segnalati di valore documentario ai sensi dell'art. 24 LR 56/77



SCHEDE DELLE EMERGENZE ARCHITETTONICHE E AMBIENTALI

SCHEDA
103



Edificio

Vicolo Costamagna

Immobili e aree segnalati di valore documentario ai sensi dell'art. 24 LR 56/77



SCHEDE DELLE EMERGENZE ARCHITETTONICHE E AMBIENTALI

SCHEDA
104

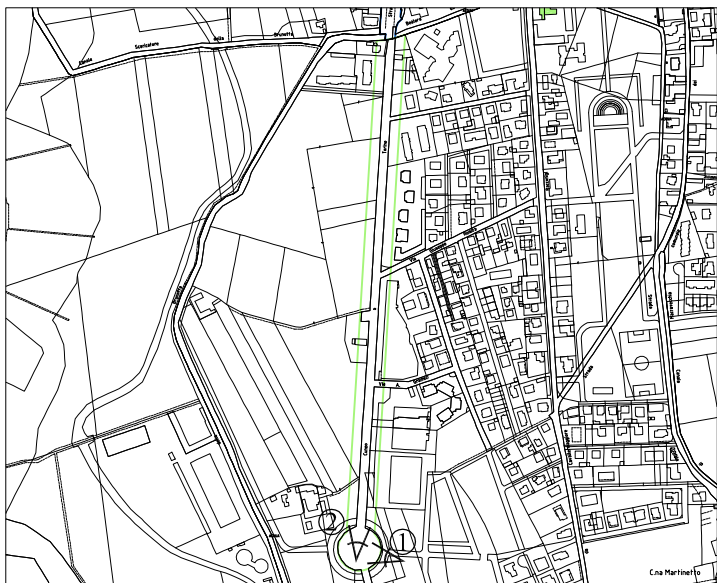

Viale alberato - SR. 20

Immobili e aree segnalati di valore documentario ai sensi dell'art. 24 LR 56/77



SCHEDE DELLE EMERGENZE ARCHITETTONICHE E AMBIENTALI

SCHEDA
105

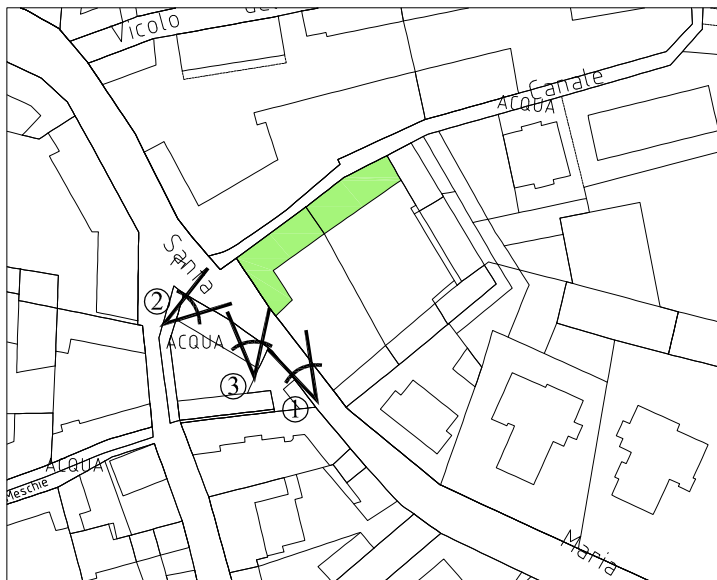

Edificio

Via Santa Maria n.49

Immobili e aree segnalati di valore documentario ai sensi dell'art. 24 LR 56/77

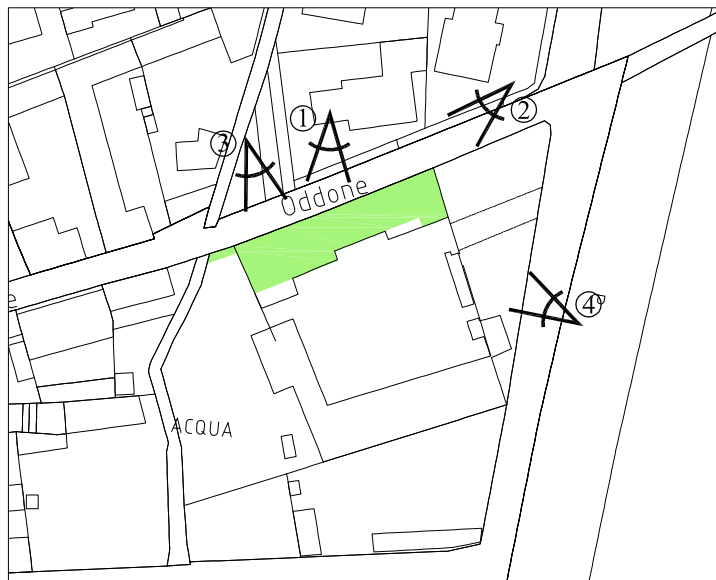

SCHEDE DELLE EMERGENZE
ARCHITETTONICHE E AMBIENTALISCHEDA
106

Edificio - Ex Birreria
Strada Principe Oddone

Immobili e aree segnalati di valore documentario ai sensi dell'art. 24 LR 56/77



**SCHEDE DELLE EMERGENZE
ARCHITETTONICHE E AMBIENTALI****SCHEDA
107****Direzione delle Regie Cacce**

Strada Prov. da Cuneo a Torino - C.so Regina Elena

**Immobili e aree segnalati di valore documentario ai
sensi dell'art. 24 LR 56/77**

SCHEDE DELLE EMERGENZE ARCHITETTONICHE E AMBIENTALI

SCHEDA
108



Edificio

Corso Regina Elena

Immobili e aree segnalati di valore documentario ai sensi dell'art. 24 LR 56/77



SCHEDE DELLE EMERGENZE ARCHITETTONICHE E AMBIENTALI

SCHEDA
109



Antico Bar della Stazione
Via alla Stazione

Immobili e aree segnalati di valore documentario ai sensi dell'art. 24 LR 56/77



SCHEDE DELLE EMERGENZE ARCHITETTONICHE E AMBIENTALI

SCHEDA
110



Edificio

Via XX Settembre, 5

Immobili e aree segnalati di valore documentario ai sensi dell'art. 24 LR 56/77

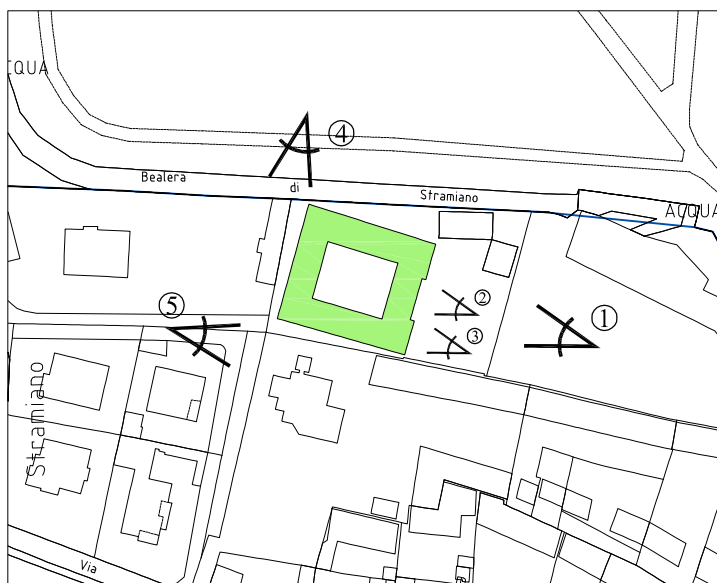

**SCHEDE DELLE EMERGENZE
ARCHITETTONICHE E AMBIENTALI****SCHEDA
111****Potager Nuovo**
Via XX settembre**Immobili e aree segnalati di valore documentario ai
sensi dell'art. 24 LR 56/77**

SCHEDE DELLE EMERGENZE ARCHITETTONICHE E AMBIENTALI

SCHEDA
112



Edificio

Via S. Giovanni

Immobili e aree segnalati di valore documentario ai sensi dell'art. 24 LR 56/77



SCHEDE DELLE EMERGENZE ARCHITETTONICHE E AMBIENTALI

SCHEDA
114

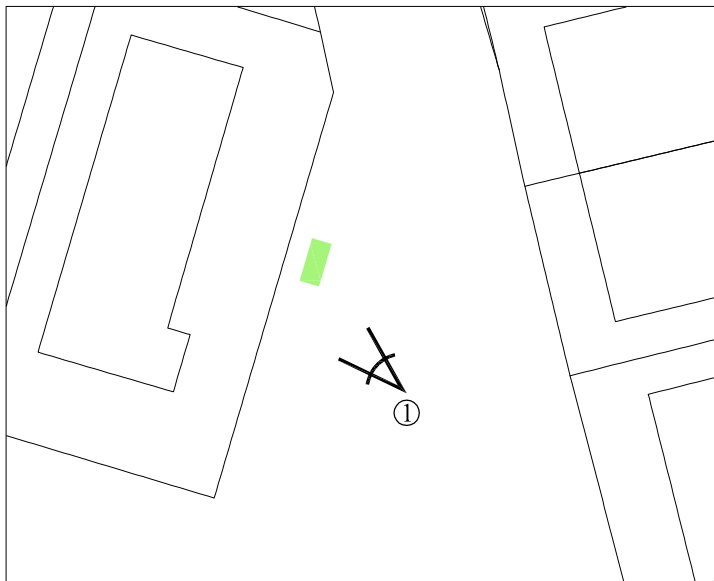

Cappella votiva

Prossimità Strada Provinciale per Cuneo

**Immobili e aree segnalati di valore documentario ai
sensi dell'art. 24 LR 56/77**



SCHEDE DELLE EMERGENZE ARCHITETTONICHE E AMBIENTALI

SCHEDA
115

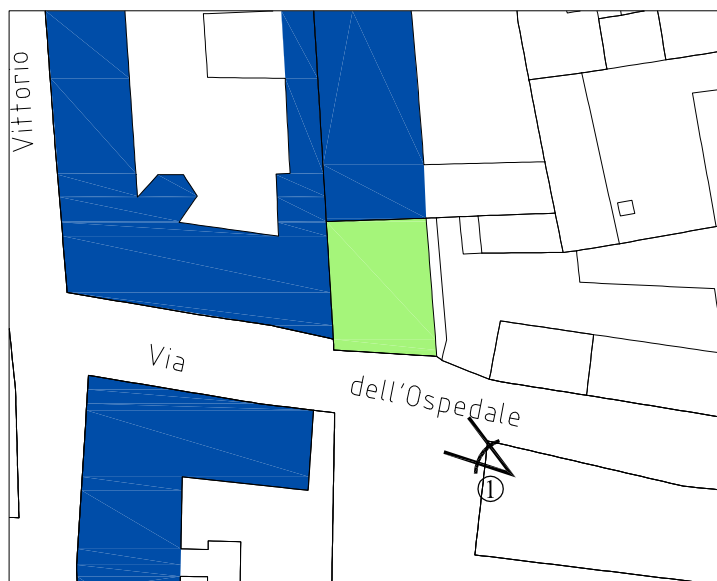

Edificio

Via dell'Ospedale

Immobili e aree segnalati di valore documentario ai sensi dell'art. 24 LR 56/77



**SCHEDE DELLE EMERGENZE
ARCHITETTONICHE E AMBIENTALI****SCHEDA
116****Edifici annessi alla Chiesa di San Giovanni
Battista**

Via S. Giovanni Battista

**Immobili e aree segnalati di valore documentario ai
sensi dell'art. 24 LR 56/77**

Immobili e aree segnalati di valore storico artistico e documentario ai sensi dell'art. 24 LR 56/77;
Immobili che, sulla base delle conoscenze del PRGC sarebbero soggetti a verifica di interesse culturale ai sensi dell'art. 12 del D.Lgs. 42/2004.



SCHEDE DELLE EMERGENZE ARCHITETTONICHE E AMBIENTALI

SCHEDA
117

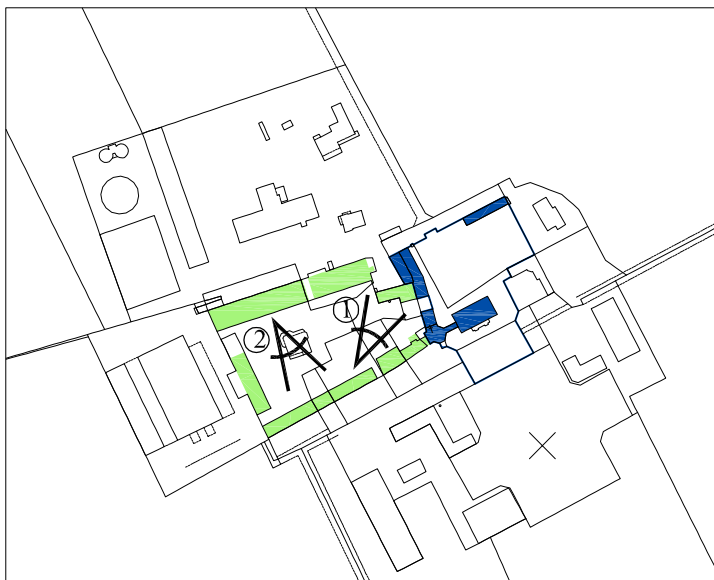

Cascine presso Villa San Lorenzo.

Immobili e aree segnalati di valore documentario ai sensi dell'art. 24 LR 56/77



SCHEDE DELLE EMERGENZE ARCHITETTONICHE E AMBIENTALI

SCHEDA
118



Edificio

Vicolo Costamagna

Immobili e aree segnalati di valore documentario ai sensi dell'art. 24 LR 56/77



SCHEDE DELLE EMERGENZE ARCHITETTONICHE E AMBIENTALI

SCHEDA
119



Edificio

Interno Vicolo Costamagna

Immobili e aree segnalati di valore documentario ai sensi dell'art. 24 LR 56/77



SCHEDE DELLE EMERGENZE ARCHITETTONICHE E AMBIENTALI

SCHEDA
120



Edificio

Via Santa Chiara

Immobili e aree segnalati di valore documentario ai sensi dell'art. 24 LR 56/77



**SCHEDE DELLE EMERGENZE
ARCHITETTONICHE E AMBIENTALI****SCHEDA
121****Edificio**

Via S. Tempia

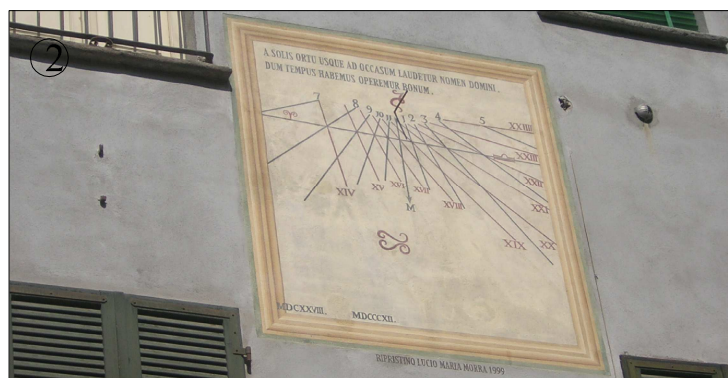
**Immobili e aree segnalati di valore documentario ai
sensi dell'art. 24 LR 56/77**

SCHEDE DELLE EMERGENZE ARCHITETTONICHE E AMBIENTALI

SCHEDA
122

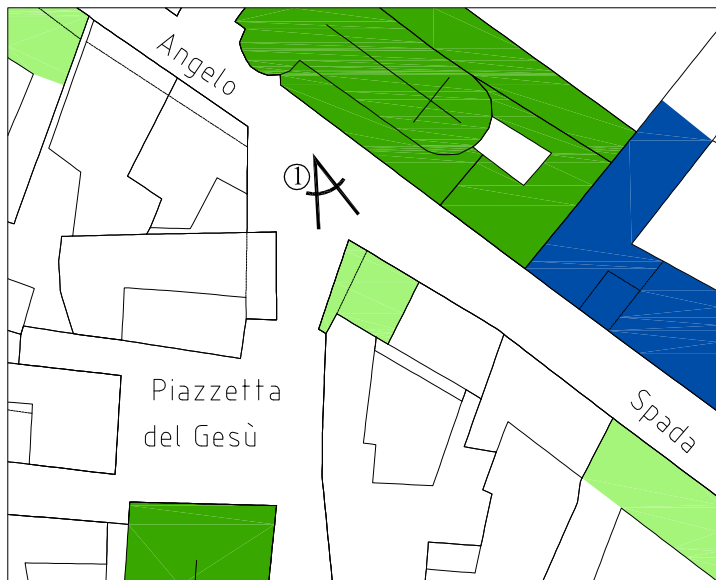

Edificio

Via Santa Chiara

Immobili e aree segnalati di valore documentario ai sensi dell'art. 24 LR 56/77



SCHEDE DELLE EMERGENZE ARCHITETTONICHE E AMBIENTALI

SCHEDA
123



Edificio

Piazza Santa Maria

Immobili e aree segnalati di valore documentario ai sensi dell'art. 24 LR 56/77



SCHEDE DELLE EMERGENZE ARCHITETTONICHE E AMBIENTALI

SCHEDA
124



Villa
Nucleo Canapile

**Immobili e aree segnalati di valore documentario ai
sensi dell'art. 24 LR 56/77**



SCHEDE DELLE EMERGENZE ARCHITETTONICHE E AMBIENTALI

SCHEDA
125

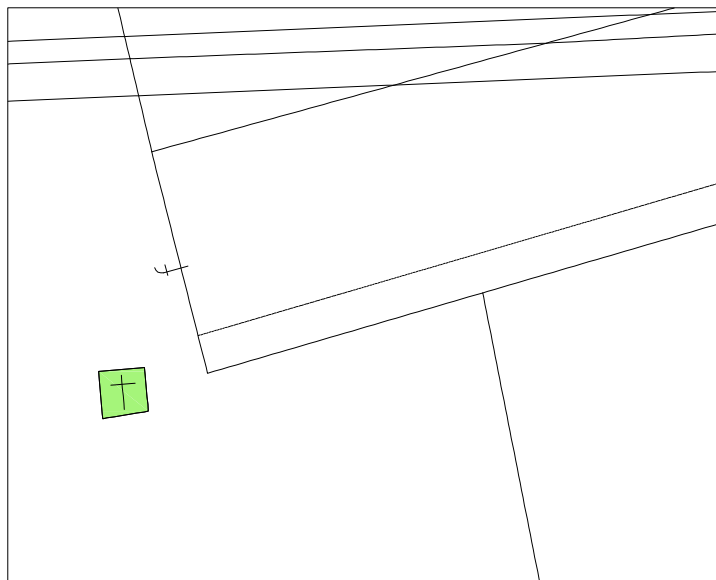

Cappella

Strada Regionale 20

**Immobili e aree segnalati di valore documentario ai
sensi dell'art. 24 LR 56/77**

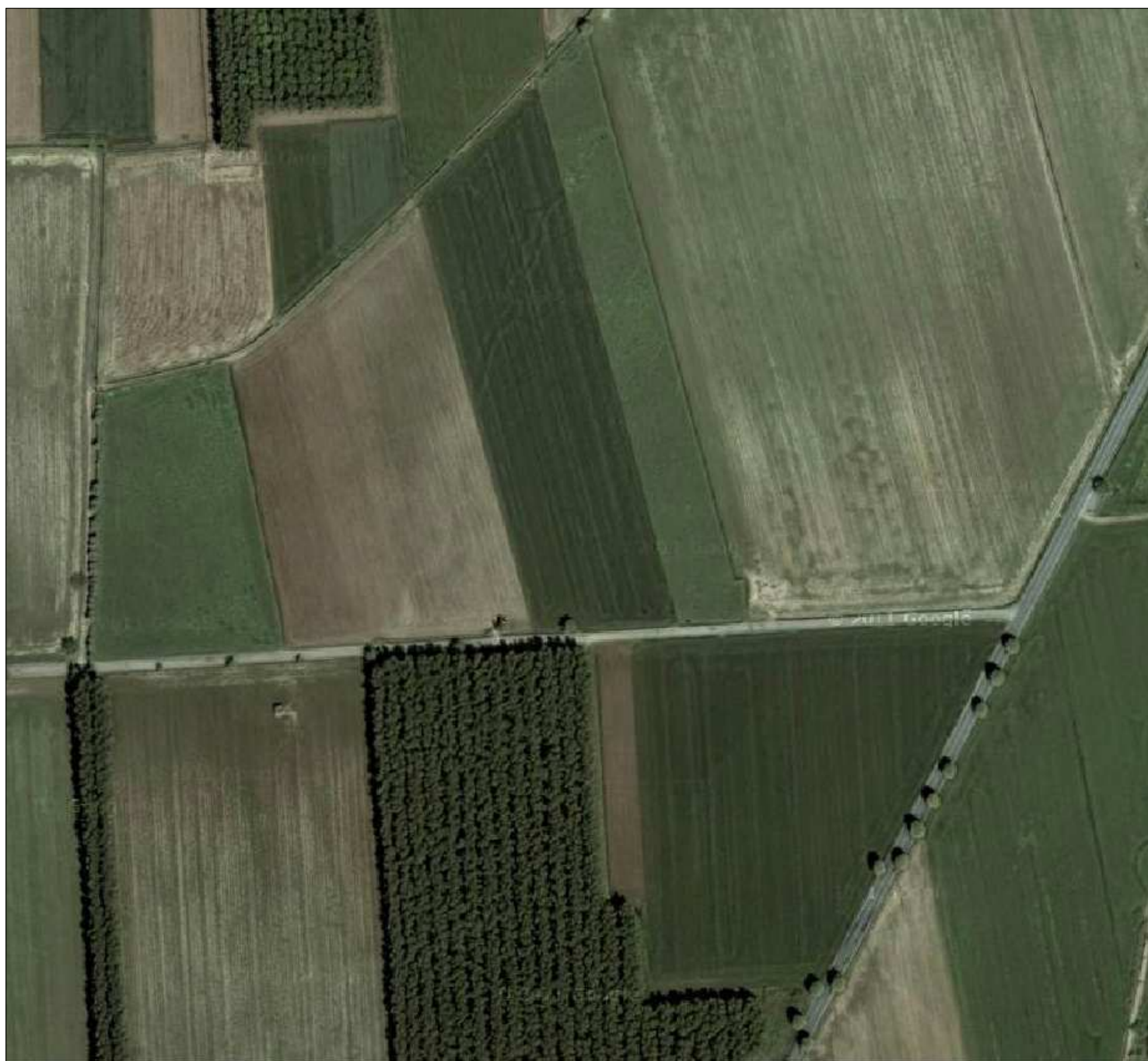

SCHEDE DELLE EMERGENZE ARCHITETTONICHE E AMBIENTALI

SCHEDA
126

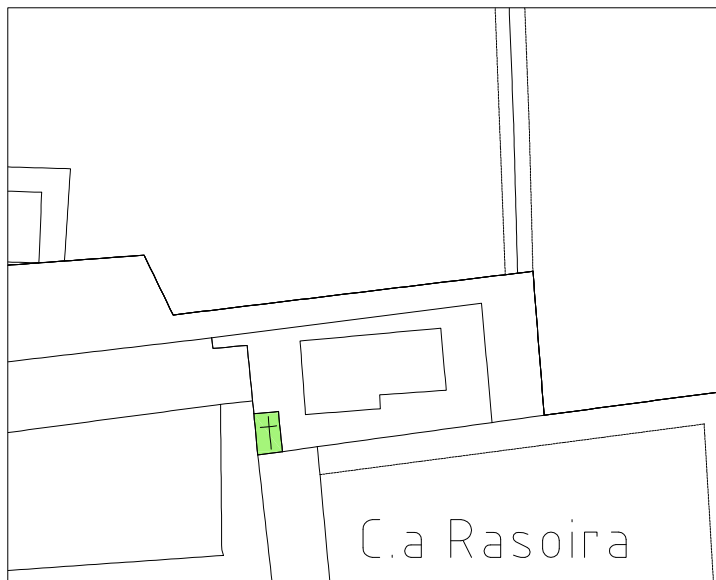

Cappella
Cascina Rasoiria

**Immobili e aree segnalati di valore documentario ai
sensi dell'art. 24 LR 56/77**

